

Salzano, 06 giugno 2012

Spett. Club Alpino Italiano
Alla Direzione Generale
Via E. Petrella, 19
20124, Milano

Alla c. a. gent. dott.ssa Andreina Maggiore

Oggetto: **chiarimenti situazione contabile della Commissione Scuole Vfg**

Faccio seguito alla richiesta di chiarimenti sulla situazione contabile della Commissione Scuole VFG, ricevuta per mezzo raccomandata pervenutami dalla sede Centrale in data 7 maggio 2012, per dare il dettaglio sui quesiti sottopostimi.

Premetto che sono stato Presidente della commissione VFG per gli anni 1999-2009, ricevendo le consegne dal precedente presidente Antonio Mastellaro.

Nel 2010 è stato nominato presidente, secondo mie indicazioni, Maurizio Callegarin, già vice-presidente, che mi ha esplicitamente chiesto di continuare a collaborare per rendere il passaggio di gestione meno traumatico, con la promessa che sarei stato affiancato amministrativamente dai commissari Fontanini e Croce. Cosa mai avvenuta. Quindi il conto corrente utilizzato per la movimentazione economica, intestato alla Commissione e al sottoscritto, quale persona fisica di riferimento, non è stato cambiato ma è stata data delega ad operare al Callegarin ed aggiunta la sua firma. Relativamente alle contestazioni ricevute, ritengo che Maurizio Callegarin non abbia nessuna responsabilità, ne poteva averne, visto il breve tempo che l'ha visto alla presidenza. Da subito si è invece prodigato nel risolvere tutte le problematiche sorte dalle mie dimissioni per la nomina in CC.

Desidero precisare quanto segue:

UTILIZZO CONTO CORRENTE

Il conto corrente era utilizzato quasi esclusivamente per le attività della Commissione. Tuttavia, essendo intestato a mio nome, l'ho usato anche per alcune operazioni personali avendo a disposizione i rimborsi spese quale componente UniCai prima e di CC poi (ciò è confermato dagli accrediti eseguiti in

questo conto dalla sede Centrale a Massimo Doglioni, dal 2007), assieme ai rimborsi spettanti dall'attività di presidente di commissione (viaggi, rappresentanza, telefono, fax, ecc.), ecc., comunque quasi sempre inerenti la mia attività di volontario nel Cai, come gli acquisti dei biglietti ferroviari, i pernottamenti e le cene, ecc. La commistione tra le due contabilità fu casuale: alla richiesta del primo rimborso a Milano avevo dato altro AbiCab: il versamento fu fatto invece sul solito conto dove la sede centrale versava il contributo per la Commissione.

CONTRIBUTI E GIUSTIFICATIVI

Alla mia nomina nessuna struttura centrale o periferica del CAI si è preoccupata di fornire indicazioni, o fare un minimo di formazione sulle mansioni e doveri dell'impegno assunto. Né lo si fa tutt'ora.

Per i dieci anni di gestione non ho mai ricevuto appunti, osservazioni o critiche sulle modalità di gestione e presentazione giustificativi di spesa.

Come consuetudine, indicatami dalla gestione precedente, la Commissione non era tenuta a redigere alcun bilancio, né a tenere registri di "prima nota" o contabili fiscali; la Commissione, giuridicamente non riconosciuta, doveva far capo ad una Sezione per ricevere contributi pubblici e non poteva ricevere o emettere fatture.

Nel contempo invece le fatture, quali giustificativi di spesa, dovevano necessariamente essere intestate alla Commissione, quindi nel 1999 feci richiesta di un codice fiscale per la Commissione ma riferito alla mia persona, che mi servì anche per aprire un CC.

I flussi contributivi erano principalmente due: quello proveniente dalla Commissione Centrale e quello dalla Provincia di Venezia. Mentre il primo chiedeva un volume di giustificativi-spesa pari all'importo erogato, il secondo ne chiedeva il 30% in più.

Presumo che, il timore di non disporre di quel 30% in più di giustificativi, hanno indotto le Commissioni che hanno gestito gli anni 80' e 90' (nelle quali anche Maurizio dalla Libera era commissario) ad adottare il sistema della doppia compilazione dei rimborsi agli istruttori, su due moduli specifici, cioè a garanzia

della completa copertura contributiva. La mia gestione non ha fatto altro che proseguire con tale prassi.

La raccolta dei giustificativi indicativamente si è sempre limitata alla copertura degli importi erogati, quindi alcune spese in chiusura d'anno venivano effettuate senza la richiesta del giustificativo o comunque senza utilizzarlo. Inoltre, essendo la sede della Commissione presso il mio ufficio, tutto il materiale fiscale residuo o quello in copia, avvenuto il periodo di controllo e l'erogazione del saldo/contributo, era eliminato. Mentre le schede riassuntive erano archiviate.

COSTI DI GESTIONE E AMMINISTRAZIONE

Dal 1999 al 2009 l'attività della Commissione e soprattutto della Scuola Interregionale è raddoppiata in Corsi e giornate ambiente:

si è passati da:

- un corso regionale (ISA o IA)
- un corso di aggiornamento (ISA)
- un corso di aggiornamento (ISA e IA)
- uno stage aggiornamento Scuola Interr.

a:

- un corso regionale (ISA o IA)
- un corso di aggiornamento (ISA)
- un corso di aggiornamento (ISA e IA)
- un corso propedeutico Cascade
- un corso propedeutico Ghiaccio
- una fase di selezione (IAL o IA)
- un corso IAL
- due stage aggiornamento Scuola Interr.

Operativamente, le operazioni di:

- pubblicazione dei bandi
- raccolta iscrizioni,
- verifica del pagamento delle quote iscrizione
- convocazione degli istruttori
- valutazione dell'idoneità degli iscritti
- organizzazione delle uscite
- prenotazione degli alberghi o rifugi

- pagamento delle spese
- raccolta dei giustificativi
- calcolo dei rimborsi
- pagamento dei rimborsi, ecc. ecc.,

moltiplicate per gli otto appuntamenti annuali (senza contare riunioni, assemblee, controversie, e altro ancora) hanno reso questa attività di impegno quotidiano.

Nel 2003, nel secondo mandato, ho comunicato che per la gestione mi sarei avvalso di una collaborazione esterna per corrispettive 35 ore circa mensili.

GESTIONE DELLE QUOTE ISCRIZIONE AI CORSI

Chiunque paga l'iscrizione ad un corso deve ottenere una ricevuta, da presentare in Sezione o alla Scuola quale giustificativo (se paga l'allievo, serve anche per ottenere il rimborso).

Agli inizi si utilizzavano i pagamenti attraverso i vaglia postale con un sistema macchinoso di riscossione che occupava troppo tempo, con l'obbligo poi di rilasciare una ricevuta da spedire. Successivamente ho introdotto il pagamento con "bonifico bancario" direttamente sul conto della Commissione. Il b.b. è molto più pratico, veloce e verificabile, con il rilascio immediato del certificato di avvenuto pagamento.

Il sistema di pagamento delle quote, comunque, è rimasto tutt'ora molto variegato: c'è chi usa il bonifico all'atto dell'iscrizione o dopo l'avvenuta accettazione, chi direttamente versa la quota in contanti al direttore del corso al primo appuntamento e chi non la paga. Altrettanto difficile, a volte, è risalire a chi ha pagato, malgrado gli estratti conto: c'è chi omette il nome e non indica la causale, chi fa pagare il segretario o un parente senza specificare la Scuola di riferimento, e così via.

Ma, dal punto di vista amministrativo, la regola che ci siamo imposti con tutti i direttori è che "il corso si deve ripagare", cioè, escludendo le spese necessarie per il "corpo istruttori", il corso deve presentare un bilancio preventivo ed un bilancio consuntivo in pareggio.

Quindi difficilmente ci possono essere dei disavanzi di particolare interesse.

Il rendiconto stilato a fine 2011 dell'attività 2010 riportava delle inesattezze solo perché desunto da alcune e-mail ricevute sull'andamento delle iscrizioni (più di un anno prima) e non incrociate con i bonifici effettivi che, alla richiesta urgente di predisporre il rendiconto, non avevo a disposizione.

EROGAZIONE DEI RIMBORSI ISTRUTTORI

Le quote annuali di rimborso dell'attività degli Istruttori si dividono in due parti: la prima corrisponde al "vitto e alloggio", liquidata direttamente con il pagamento delle spettanze ai gestori di alberghi o rifugi; la seconda è il rimborso del viaggio.

Quest'ultima veniva liquidata l'anno successivo al saldo del contributo provinciale erogato per l'anno precedente. Il divario temporale è stato ereditato perpetuandosi anno dopo anno.

Quindi il fatto che i rimborsi per l'anno 2010 non siano stati erogati è dovuto ad una scelta del neo presidente che ha preferito rimborsare l'allora corrente 2011 perché anno privato del tutto di tale sovvenzione provinciale.

Alla luce di quanto fin qui scritto posso affermare quanto segue:

UTILIZZO CONTO CORRENTE

- Rimborsi personali erogati da Sede Centrale con bonifico nel CC 10586.77 negli anni dal 2007 al 2011 :

€ 7.300,00 circa

- Rimborsi personali per l'attività di presidente o di facente funzione nel periodo successivo, e di Istruttore della Scuola Interregionale, non presenti nei giustificativi presentati.

€ 200 circa al mese (2.500,00 circa in un anno di attività)

- Compenso riconosciuto a terza persona per l'attività di segreteria e gestione contabile (senza pezza giustificativa per questioni fiscali).

€ 3.000,00 circa all'anno

- Apporti personali nel CC (occasionali) dal 2007 al 2010 (versamento contanti o assegni)

€ 5.000,00 circa

Ciò rende inattendibili tutti i calcoli dedotti dagli estratti conto allegati alla Vostra richiesta di chiarimenti, in particolare nel documento con protocollo n. 005854 dove si dichiarano differenze comparando i movimenti bancari con gli importi indicati nel rendiconto annuale. Inoltre allego nella documentazione del mio rapporto con il Puddu le richieste di pagamento di spese eseguite nel 2011 (fatture 2010, albergo Corso IA, ecc.) inspiegabilmente non considerate nello stesso documento citato a protocollo, quando si valutano le attività economiche di tale anno e quindi imputate a differenza nei calcoli.

CONTRIBUTI E GIUSTIFICATIVI

Allego le schede riassuntive dei giustificativi presentati per gli anni dal 2006 al 2009 e la scheda originale di rendicontazione del GR. All. A.1 - A.2 - A.3 - A.4

Ciò attesta che i giustificativi presentati (qui essenzialmente nelle schede di riassunto) sono sempre stati verificati e approvati dalle strutture di riferimento competenti come da incarico ricevuto; questi riportavano importi ben più ampi di quelli richiesti, indicando la

grande mole operativa richiesta e la non effettiva necessità di ottenere sempre e ovunque il giustificativo di spesa. Inoltre allego la scheda di rendicontazione per sottolineare quali voci siano richieste e tipi di accorpamento possibili nella sua compilazione: ben diversi da un eventuale ed effettivo bilancio.

COSTI DI GESTIONE E AMMINISTRAZIONE

Allego la dichiarazione di Roberta Valleri che ha seguito in parte gli aspetti amministrativi, per la quale ha ricevuto il compenso indicato. Allegato B.

Ciò attesta, compatibilmente con gli accordi convenuti con l'interessata, il ruolo da lei assunto e il compenso concordato, indicando la media mensile per 11 mesi dove però la densità operativa ovviamente corrispondeva ai periodi caldi dell'attività legati alla consuntivazione.

GESTIONE DELLE QUOTE ISCRIZIONE AI CORSI

Allego le e-mail intercorse tra me, alcuni direttori di corso e, all'epoca, il vice presidente Puddu, nonché un prospetto di riferimento (a campione) per i direttori sulla situazione quote iscrizione. Allegati C.1 – C.2

Ciò attesta l'inattendibilità delle deduzioni matematiche indicate nel documento con protocollo n. 005854 dove in particolare si dichiarano differenze tra gli importi dichiarati ricavati dalle iscrizioni ai corsi e quelli moltiplicando le quote per il numero degli iscritti. E' evidente dalle dichiarazioni del Puddu e dalle altre e-mail sia la variegata prassi d'incasso delle quote sia la conseguente possibilità di incorrere in errori di calcolo.

EROGAZIONE DEI RIMBORSI ISTRUTTORI

Allego il file inviato, all'allora neo presidente Callegarin, denominato "Compiti Presidente Commissione VFG", ricevuto a suo tempo da Il mio predecessore, implementato e girato a chi mi è succeduto; un prospetto generale di rimborsi da erogare, allegati D.1 – D.2

Ciò attesta che non è un'invenzione del sottoscritto la compilazione doppia delle schede di rimborso viaggi. Oltre ad essere presente quale indicazione nel vademecum

tramandato di gestione in gestione, è palese la familiarità della cosa sia nelle istruzioni inviate dal Callegarin che quelle successivamente inviate dal Puddu. Inoltre allego la scheda riassuntiva utile all'erogazione degli stessi rimborsi-viaggio, che attesta che gli importi da destinare a rimborso fossero del tutto plausibili con le mete previste dai vari corsi.

CONSIDERAZIONI CONCLUSIVE

Mi è inspiegabile il comportamento di Antonello Puddu (a tal scopo allego le e-mail che hanno caratterizzato il nostro rapporto fino a giugno 2011) che prima di mettere in moto questa denuncia, inizialmente, avrebbe dovuto almeno chiedermi spiegazioni. Mi sono inspiegabili i ripetuti tentativi di delegittimare la mia persona attraverso le più disparate operazioni di discredito, iniziate, non casualmente, dal mio inserimento nel 2006 nel CTC di UniCai:

- una lettera al direttore (Peila) di denuncia per interesse privato per i rapporti che tenevo con la Haglofs per conto di UniCai; rapporto nato inizialmente per conto della CNSASA (per la quale ho ottenuto un finanziamento di 37.000 euro per la realizzazione del web-site).
- una richiesta specifica da parte dell'allora Vice Presidente della CNSASA Maurizio Carcereri (recentemente deceduto) di dimettermi dalla presidenza della Commissione che presiedevo per incompatibilità con ciò che facevo in UniCai.
- la richiesta di sollevarmi dall'incarico di completare la realizzazione dei Manuali del CAI, che avevo iniziato con i primi 4 volumi; sempre appellandosi alla mia incompatibilità occupando tale ruolo in UniCai, cosa ottenuta.

E ora con questa denuncia che pone la mia persona, per il ruolo di presidente concluso alcuni anni fa oramai, quale capro espiatorio di un intero sistema di gestione delle Commissioni da parte di dirigenti occasionali, senza alcuna formazione, senza nessuna tutela, senza alcun riconoscimento giuridico, ma con enormi responsabilità nei confronti di coloro che ci lavorano attorno. Un sistema molto lontano dall'etica conclamata dal CAI e dal suo volontariato, dove amicizia, fiducia, lealtà, passione purtroppo sono solo parole, perché i fatti sono il "non avermi mai interpellato direttamente, l'aver ottenuto illegalmente gli estratti conto bancari, l'aver preteso rispetto delle regole con metodi irregolari, su qualcosa di costruito appositamente senza regole".

Cordialmente

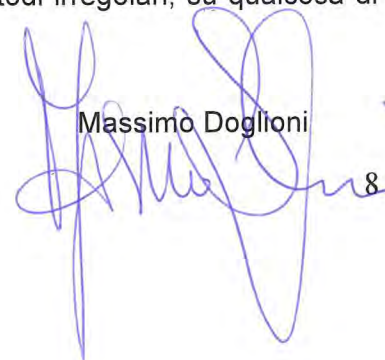
Massimo Doglioni

Allegati A.1

**SCHEMA RIASSUNTIVA
GIUSTIFICATIVI COMM. SCUOLE VFG 2009 - PER CAI**

RIUNIONI COMMISSIONE VFG		
MESTRE 17 FEBBRAIO 2009	€	257,50
MESTRE 27 APRILE 2009	€	231,20
CONGRESSO TREVISO 24-25 OTTOBRE 2009	€	1.604,50
RIUNIONI DIRETTIVO SCUOLA VFG		
MESTRE 10 LUGLIO 2009	€	225,00
MESTRE 10 SETTEMBRE 2009	€	396,00
MESTRE 13 OTTOBRE 2009	€	312,50
XVI AGGIORNAMENTO ISA		
4-5 APRILE 2009	€	417,75
IV CORSO PROPEDEUTICO I.A.L.		
17-18 OTTOBRE 2009	€	750,00
IV CORSO ESAME I.A.L.		
6-7 GIUGNO 2009	€	376,50
XX CORSO PROPEDEUTICO GHIACCIO		
17-18-19 LUGLIO 2009	€	1.434,50
XXXI CORSO I.A.		
4-5 APRILE 2009	€	936,00
12-13-14 GIUGNO 2009	€	2.584,40
18-19-20 SETTEMBRE 2009	€	4.403,75

TOTALE

€ 13.929,60

CLUB ALPINO ITALIANO



**COMMISSIONE INTERREGIONALE
VENETO-FRIULANA-GIULIANA
SCUOLE DI ALPINISMO, SCIALPINISMO
E ARRAMPICATA LIBERA**

VIA MIRANESE 426 - 30174 MESTRE - VENEZIA
tel+39041 911026 - fax +39041 5448119 - vfg.cnsasa.it - vfg@cnsasa.it
C.F. 90087910270



**SCHEDA RIASSUNTIVA
GIUSTIFICATIVI COMM. SCUOLE VFG 2008 - PER CAI**

RIUNIONI COMMISSIONE VFG		
MESTRE 12 FEBBRAIO 2008	€	312,50
MESTRE 08 APRILE 2008	€	343,00
MESTRE 24 GIUGNO 2008	€	201,50
MESTRE 23 SETTEMBRE 2008	€	373,50
XV AGGIORNAMENTO IA - ISA		
20-21 SETTEMBRE 2008	€	490,00
III CORSO PROPEDEUTICO I.A.L.		
04-05 OTTOBRE 2008	€	962,90
XX CORSO PROPEDEUTICO GHIACCIO		
18-19-20 LUGLIO 2008	€	1.406,50
I CORSO PROP. SNOW BOARD ALPINISMO		
05-06 APRILE 2008	€	210,00
XVI CORSO I.S.A.		
23 FEBBRAIO 2008	€	215,00
15-16 MARZO 2008	€	2.132,50
01-02-03-04 MAGGIO 2008	€	3.400,00
07 GIUGNO 2008	€	130,50
03-04-05-06 LUGLIO 2008	€	2.770,50
05-06-07 SETTEMBRE 2008	€	1.437,75
SELEZIONE CORSO I.A. BILLORO	€	1.325,00

TOTALE

€ 15.711,15

CLUB ALPINO ITALIANO



**COMMISSIONE INTERREGIONALE
VENETO-FRIULANA-GIULIANA
SCUOLE DI ALPINISMO, SCIALPINISMO
E ARRAMPICATA LIBERA**

VIA MIRANESE 426 - 30174 MESTRE - VENEZIA
tel+39041 911026 - fax +39041 5448119 - vfg.cnsasa.it - vfg@cnsasa.it
C.F. 90087910270



**SCHEDE RIASSUNTIVE
GIUSTIFICATIVE COMM. SCUOLE VFG 2007 - PER CAI**

RIUNIONI COMMISSIONE VFG

MESTRE 06 FEBBRAIO 2007	€	364,75
MESTRE 25 SETTEMBRE 2007	€	107,50
ALLEGHE 24 NOVEMBRE 2007	€	550,00

XIV AGGIORNAMENTO IA - ISA

14-15 APRILE 2007	€	1.190,50
22-23 SETTEMBRE 2007	€	397,50

II CORSO PROPEDEUTICO I.A.L.

15-16 SETTEMBRE 2007	€	136,50
----------------------	---	--------

XIX CORSO PROPEDEUTICO GHIACCIO

13-14-15 LUGLIO 2007	€	1.750,00
----------------------	---	----------

XXX CORSO I.A. "S. BILORO"

2-3-4 FEBBRAIO 2007	€	1.464,85
31 MARZO 1 APRILE 2007	€	1.115,00
13 MAGGIO 2007	€	232,80
21-22-23-24 GIUGNO 2007	€	3.347,00
29 AGOSTO 1-2 SETTEMBRE 2007	€	3.424,15

III CORSO A.L.

1 APRILE 2007	€	651,50
21-22 APRILE 2007	€	864,40
5-6 MAGGIO 2007	€	150,00
26-27 MAGGIO 2007	€	1.587,00
29-30 SETTEMBRE 2007	€	828,80

TOTALE

€ 18.162,25

CLUB ALPINO ITALIANO



**COMMISSIONE INTERREGIONALE
VENETO-FRIULANA-GIULIANA
SCUOLE DI ALPINISMO, SCIALPINISMO
E ARRAMPICATA LIBERA**

VIA MIRANESE 426 - 30174 MESTRE - VENEZIA
tel+39041 911026 - fax +39041 5448119 - vfg.cnsasa.it - vfg@cnsasa.it
C.F. 90087910270

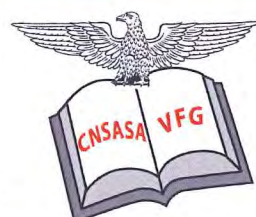

SCHEMA RIASSUNTIVA
GIUSTIFICATIVI COMM. SCUOLE VFG 2006 - PER CAI

RIUNIONI COMMISSIONE VFG

MESTRE 20 APRILE 2006	€	250,10
MESTRE 19 GIUGNO 2006	€	235,00
MESTRE 26 SETTEMBRE 2006	€	322,25

RIUNIONI DIRETTIVO SCUOLA

VITTORIO VENETO 15 MARZO 2006	€	263,50
VITTORIO VENETO 9 MAGGIO 2006	€	251,25
VITTORIO VENETO 4 LUGLIO 2006	€	215,00

V CORSO CASCADE

3/5 FEBBRAIO 2006	€	2.206,00
-------------------	---	----------

XXX CORSO I.A. "S. BILORO" SELEZ.

31 SETT. 1 OTTOBRE 2006	€	3.356,60
-------------------------	---	----------

I CORSO PROPEDEUTICO I.A.L.

15/17 SETTEMBRE 2006	€	883,40
----------------------	---	--------

XIII AGGIORNAMENTO IA - ISA.

2/3 SETTEMBRE 2006	€	583,50
--------------------	---	--------

XV CORSO I.S.A.

11/12 MARZO 2006	€	1.870,20
22/25 APRILE 2006	€	2.631,50
7/9 LUGLIO 2006	€	1.725,00
9/10 SETTEMBRE 2006	€	1.122,25
25 FEBBRAIO 2006	€	43,10

TOTALE

€ 15.958.65

CLUB ALPINO ITALIANO



**COMMISSIONE INTERREGIONALE
VENETO-FRIULANA-GIULIANA
SCUOLE DI ALPINISMO, SCIALPINISMO
E ARRAMPICATA LIBERA**

VIA MIRANESE, 426 - 30030 MESTRE VENEZIA
TEL. 041 914661 - FAX 0415448119 - E-MAIL commissione@bivenetascuole.it
C. F. 90087910270



Allegati A.2

SCHEDA RIASSUNTIVA
GIUSTIFICATIVI COMM. SCUOLE VFG 2006 - REGIONE VEN.

RIUNIONI COMMISSIONE VFG	
MESTRE 07 FEBBRAIO 2006	€ 107,50
MESTRE 20 APRILE 2006	€ 200,10
MESTRE 19 GIUGNO 2006	€ 292,80
MESTRE 26 SETTEMBRE 2006	€ 417,25
MESTRE 27 NOVEMBRE 2006	€ 190,00
RIUNIONI DIRETTIVO SCUOLA	
VITTORIO VENETO 15 MARZO 2006	€ 333,50
VITTORIO VENETO 9 MAGGIO 2006	€ 296,25
VITTORIO VENETO 4 LUGLIO 2006	€ 120,00
CONVEGNO ISTRUTTORI SEZIONALI PASSO PORDOI	
	€ 816,50
V CORSO CASCATE 3/5 FEBBRAIO 2006	
	€ 2.175,00
XXX CORSO I.A. "S. BILORO" SELEZ. 31 SETT. 1 OTTOBRE 2006	
	€ 2.934,00
I CORSO PROPEDEUTICO I.A.L. 15/17 SETTEMBRE 2006	
	€ 1326,00
XIII AGGIORNAMENTO IA - ISA. 2/3 SETTEMBRE 2006	
	€ 883,60
XV CORSO I.S.A.	
11/12 MARZO 2006	€ 1.787,70
22/25 APRILE 2006	€ 2.818,00
7/9 LUGLIO 2006	€ 1.623,50
9/10 SETTEMBRE 2006	€ 1.262,25
25 FEBBRAIO 2006	€ 43,10
VARIE	€ 3.766,70

TOTALE

€ 21.393.75

CLUB ALPINO ITALIANO



**COMMISSIONE INTERREGIONALE
VENETO-FRIULANA-GIULIANA
SCUOLE DI ALPINISMO, SCIALPINISMO
E ARRAMPICATA LIBERA**

VIA MIRANESE, 426 - 30030 MESTRE VENEZIA
TEL. 041 914661 - FAX 0415448119 - E-MAIL commissione@bivenetascuole.it
C. F. 90087910270



SCHEDA RIASSUNTIVA
GIUSTIFICATIVI COMM. SCUOLE VFG 2007 - REGIONE VEN.

RIUNIONI COMMISSIONE VFG		
MESTRE 06 FEBBRAIO 2007	€	268,75
MESTRE 25 SETTEMBRE 2007	€	107,50
ALLEGHE 24 NOVEMBRE 2007	€	2.318,51
XIV AGGIORNAMENTO IA - ISA		
14-15 APRILE 2007	€	497,50
22-23 SETTEMBRE 2007	€	907,50
II CORSO PROPEDEUTICO I.A.L.		
15-16 SETTEMBRE 2007	€	131,20
XIX CORSO PROPEDEUTICO GHIACCIO		
13-14-15 LUGLIO 2007	€	910,00
XXX CORSO I.A. "S. BILORO"		
2-3-4 FEBBRAIO 2007	€	1.558,50
31 MARZO 1 APRILE 2007	€	810,00
13 MAGGIO 2007	€	321,85
21-22-23-24 GIUGNO 2007	€	1.088,50
29 AGOSTO 1-2 SETTEMBRE 2007	€	3.283,90
III CORSO A.L.		
1 APRILE 2007	€	651,50
21-22 APRILE 2007	€	273,80
5-6 MAGGIO 2007	€	996,00
26-27 MAGGIO 2007	€	878,70
6-7 OTTOBRE 2007	€	2.033,00
AGGIORNAMENTI SCUOLA INTERR.	€	2.413,00
GIUSTIFICATIVI VARI	€	3.474,95

TOTALE

€ 22.924,66

CLUB ALPINO ITALIANO



**COMMISSIONE INTERREGIONALE
VENETO-FRIULANA-GIULIANA
SCUOLE DI ALPINISMO, SCIALPINISMO
E ARRAMPICATA LIBERA**

VIA MIRANESE 426 - 30174 MESTRE - VENEZIA
tel+39041 911026 - fax +39041 5448119 - vfg.cnsasa.it - vfg@cnsasa.it
C.F. 90087910270



**SCHEDA RIASSUNTIVA
GIUSTIFICATIVI COMM. SCUOLE VFG 2008 - REGIONE VEN.**

RIUNIONI COMMISSIONE VFG		
MESTRE 12 FEBBRAIO 2008	€	312,50
MESTRE 08 APRILE 2008	€	343,00
MESTRE 24 GIUGNO 2008	€	207,20
MESTRE 23 SETTEMBRE 2008	€	379,20
PADOVA 22 NOVEMBRE 2008	€	1.385,65
XV AGGIORNAMENTO IA – ISA		
05-06 APRILE 2008	€	614,20
20-21 SETTEMBRE 2008	€	1.252,00
XX CORSO PROPEDEUTICO GHIACCIO		
18-19-20 LUGLIO 2008	€	1.406,50
XVI CORSO I.S.A.		
23 FEBBRAIO 2008	€	215,00
15-16 MARZO 2008	€	2.325,00
01-02-03-04 MAGGIO 2008	€	3.472,00
07 GIUGNO 2008	€	370,50
03-04-05-06 LUGLIO 2008	€	2.770,50
05-06-07 SETTEMBRE 2008	€	1.357,75
SELEZIONE CORSO I.A. BILLORO	€	1.883,00
III CORSO PROPEDEUTICO ARRAMPICATA LIBERA		
4-5-6 OTTOBRE 2008	€	1.067,20
AGGIORNAMENTO TECNICHE SCI SU PISTA		
24 FEBBRAIO 2008	€	1.500,00
ATTIVITA' DI SEGRETERIA		
DA FEBBRAIO A GIUGNO 2008	€	150,00

TOTALE

€ 21.011,20

CLUB ALPINO ITALIANO



**COMMISSIONE INTERREGIONALE
VENETO-FRIULANA-GIULIANA
SCUOLE DI ALPINISMO, SCIALPINISMO
E ARRAMPICATA LIBERA**

VIA MIRANESE 426 - 30174 MESTRE - VENEZIA
tel+39041 911026 - fax +39041 5448119 - vfg.cnsasa.it - vfg@cnsasa.it
C.F. 90087910270



SCHEDA RIASSUNTIVA
GIUSTIFICATIVI COMMISSIONE SCUOLE VFG 2009 - REGIONE VENETO

RIUNIONI COMMISSIONE VFG		
MESTRE 17 FEBBRAIO 2009	€	257,50
MESTRE 27 APRILE 2009	€	225,00
CONGRESSO TREVISO 24-25 OTTOBRE 2009	€	2.498,98
RIUNIONI DIRETTIVO SCUOLA VFG		
MESTRE 14 LUGLIO 2009	€	450,00
MESTRE 10 SETTEMBRE 2009	€	396,00
MESTRE 13 OTTOBRE 2009	€	362,50
XVI AGGIORNAMENTO ISA		
26-27 SETTEMBRE 2009	€	752,50
XVI AGGIORNAMENTO ISA		
4-5 APRILE 2009	€	417,75
IV CORSO ESAME I.A.L.		
6-7 GIUGNO 2009	€	841,80
XXI CORSO PROPEDEUTICO GHIACCIO		
17-18-19 LUGLIO 2009	€	1.434,50
XXXI CORSO I.A.		
4-5 APRILE 2009	€	1.186,00
12-13-14 GIUGNO 2009	€	2.584,40
18-19-20 SETTEMBRE 2009	€	4.318,75
SELEZIONE IV CORSO ESAME IAL		
22 MARZO 2009	€	161,50
IV CORSO ESAME IAL		
10-11 OTTOBRE 2009	€	1.493,00
VII CORSO ESAME A.E.		
25-26 SETTEMBRE 2009	€	462,50
GIUSTIFICATIVI VARI	€	1.395,00

TOTALE

€ 19.237,68

CLUB ALPINO ITALIANO



**COMMISSIONE INTERREGIONALE
VENETO-FRIULANA-GIULIANA
SCUOLE DI ALPINISMO, SCIALPINISMO
E ARRAMPICATA LIBERA**

VIA MIRANESE 426 - 30174 MESTRE - VENEZIA
tel+39041 911026 - fax +39041 5448119 - vfg.cnsasa.it - vfg@cnsasa.it
C.F. 90087910270



Allegati A.3

**SCHEDA RIASSUNTIVA
GIUSTIFICATIVI COMM. SCUOLE 2009
PER REGIONE VFG**

RIUNIONI COMMISSIONE VFG		
MESTRE 17 FEBBRAIO 2009	€	120,00
MESTRE 27 APRILE 2009	€	110,00
CONGRESSO		
TREVISO 24-25 OTTOBRE 2009	€	395,00
RIUNIONI DIRETTIVO SCUOLA VFG		
MESTRE 10 SETTEMBRE 2009	€	171,00
MESTRE 13 OTTOBRE 2009	€	172,50
XVI AGGIORNAMENTO ISA		
26-27 SETTEMBRE 2009	€	390,00
IV CORSO ESAME I.A.L.		
17-18 OTTOBRE 2009	€	750,00
XXXI CORSO I.A.		
18-19-20 SETTEMBRE 2009	€	1.626,87
VII CORSO ESAME A.E.		
10-11 OTTOBRE 2009	€	226,25

TOTALE € 3.961,62

CLUB ALPINO ITALIANO



**COMMISSIONE INTERREGIONALE
VENETO-FRIULANA-GIULIANA
SCUOLE DI ALPINISMO, SCIALPINISMO
E ARRAMPICATA LIBERA**

VIA MIRANESE 426 - 30174 MESTRE - VENEZIA
tel+39041 911026 - fax +39041 5448119 - vfg.cnsasa.it - vfg@cnsasa.it
C.F. 90087910270



SCHEDA RIASSUNTIVA
GIUSTIFICATIVI COMM. SCUOLE 2008 - REGIONE FVG

RIUNIONI COMMISSIONE VFG	€	912,50
XVI CORSO I.S.A. 15-16 MARZO 2008	€	2.325,00
III CORSO PROPEDEUTICO ARRAMPICATA LIBERA 4-5-6 OTTOBRE 2008	€	1.067,20
AGGIORNAMENTO TECNICHE SCI SU PISTA 24 FEBBRAIO 2008	€	1.500,00
GIUSTIFICATIVI VARI	€	1.606,80

TOTALE € 7.411,50

CLUB ALPINO ITALIANO



**COMMISSIONE INTERREGIONALE
VENETO-FRIULANA-GIULIANA
SCUOLE DI ALPINISMO, SCIALPINISMO
E ARRAMPICATA LIBERA**

VIA MIRANESE 426 - 30174 MESTRE - VENEZIA
tel+39041 911026 - fax +39041 5448119 - vfg.cnsasa.it - vfg@cnsasa.it
C.F. 90087910270

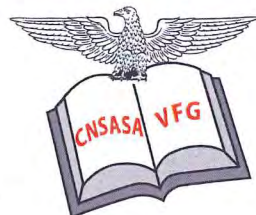

Allegati A.4



CLUB ALPINO ITALIANO - REGIONE DEL VENETO
COMMISSIONE INTERREGIONALE VFG
SCUOLE DI ALPINISMO, SCIALPINISMO E ARRAMPICATA LIBERA
RENDICONTO ESERCIZIO 1/1/2010 - 31/12/2010

ENTRATE

USCITE

CONTRIBUTI E FINANZIAMENTI		SPESE GENERALI	
Contributi Regione Veneto		Segreteria (postali, telef., cancelleria...)	
Contributi CNSASA		Aggiornamento e assistenza sito web	
Contributi GR Veneto			
Contributi GR Friuli			
Contributi da altri enti		Totale spese generali	
Contributi da sponsor			
Totale contributi e finanziamenti		SPESE DI FUNZIONAMENTO	
		Rimborsi spesa ai componenti	
INTROITI DA ATTIVITÀ		Spese congressi, assemblee...	
Iscrizioni Propedeutico Cascate		(eventuali compensi a collaboratori)	
Iscrizioni Propedeutico Ghiaccio		(spese per sede...)	
Iscrizioni Propedeutico Arrampicata Libera			
Iscrizioni Propedeutico Snow-Board			
Iscrizioni Corso Istruttori di Alpinismo		Totale spese di funzionamento	
Iscrizioni Corso Istruttori di Scialpinismo			
Iscrizioni Corso Istruttori di Arrampicata L.		SPESE PER ATTIVITA'	
Iscrizioni Corso Istruttori di Snow-Board Alp.		Organizzazione corsi, convegni	
Iscrizioni Aggiornamenti IA-ISA		Rimborsi relatori, accompagnatori	
Iscrizioni Aggiornamenti INA-INSA		Finanziamenti attività sezionali	
Convegni-Congressi			
Totale introiti da attività		Totale spese per attività	
		ACQUISTI	
ALTRI INTROITI		Acquisti di materiali tecnici	
Vendita materiali, libri, ecc.		Acquisti di materiali didattici	
Interessi attivi		Acquisti di pubblicazioni	
Totale altri introiti		Totale acquisti	
		ONERI DIVERSI	
		Oneri bancari	
		Totale oneri diversi	
TOTALE DELLE ENTRATE		TOTALE DELLE USCITE	
Disponibilità di cassa, banca al 01.01.2010		Disponibilità di cassa, banca al 31.12.2010	
TOTALE A PAREGGIO		TOTALE A PAREGGIO	

Allegati B

Zianigo, 30 maggio 2012

Io sottoscritta, Roberta Valleri, nata a Mirano il 19 luglio 1974, residente a Mirano in via Meneghello, 6 dichiaro di aver esercitato il ruolo di segretaria amministrativa per la Commissione Scuole VFG del CAI dal 2003 per un compenso orario di € 8,00 a fronte di una media di 35 ore mensili dedicate alle varie mansioni informatiche, burocratiche e organizzative previste in segreteria.

In fede

Valleri Roberta

Handwritten signature of Roberta Valleri in black ink, written in a cursive style.

Allegati C.1

Da: Bruno Brunello <iw3hkc@yahoo.it>
Oggetto: **Re: CORSO ISA 2010**
Data: 14 settembre 2010 14:45:50 GMT+02:00
A: Massimo Doglioni <massimo@ixelle.it>

Come allievi e quote dovresti avere :

15 corso completo
2 IA che hanno fatto solo Neve e Valanghe e SciAlp Primaverile
1 - Stella Ripeteva - Roccia e Ghiaccio
1 - Bresolin - solo Roccia
1 IA che non paga perchè ha già pagato la quota allo scorso corso IA dove non h apartecipato ...

Ciao BB

Bruno Brunello
Via Chiesa Monte Magrè n° 24
36015 SCHIO (VI)
T.0445 524286

Da: Bruno Brunello <iw3hkc@yahoo.it>
Oggetto: I: CORSO ISA 2010 ERRATA CORRIGE !!!
Data: 14 settembre 2010 14:47:56 GMT+02:00
A: Massimo Doglioni <massimo@ixelle.it>

Scusa correggo

Bruno Brunello
Via Chiesa Monte Magrè n° 24
36015 SCHIO (VI)
T.0445 524286

----- Messaggio inoltrato -----

Da: Bruno Brunello <iw3hkc@yahoo.it>
A: Massimo Doglioni <massimo@ixelle.it>
Inviato: Mar 14 settembre 2010, 14:45:50
Oggetto: Re: CORSO ISA 2010

Come allievi e quote dovresti avere :

18 corso completo
2 IA che hanno fatto solo Neve e Valanghe e SciAlp Primaverile
2 - Stella e Contalbrigo , - Roccia e Ghiaccio
1 - Bresolin - solo Roccia
1 IA che non paga perchè ha già pagato la quota allo scorso corso IA dove non h apartecipato ...

Ciao BB

Bruno Brunello
Via Chiesa Monte Magrè n° 24
36015 SCHIO (VI)
T.0445 524286

Da: Antonello Puddu <antonello_puddu@yahoo.it>
Oggetto: **PROPEDEUTICO CASCATE**
Data: 22 febbraio 2011 9:56:38 GMT+01:00
A: Massimo Doglioni <massimo@ixelle.it>
▶ 1 allegato, 125 KB

Ciao Massimo, il corso propedeutico cascate è andato a buon fine con un risultato più che soddisfacente, visto anche le condizioni del ghiaccio.

Gli allievi sono stati 16.

13 di loro hanno fatto il bonifico, due hanno pagato direttamente a me e uno aveva già pagato l'anno scorso.

L'alloggio che abbiamo utilizzato è il rifugio Casa Alpina in Valbruna le fatture che mi son fatto fare sono due di Euro 967,00, per cui il bonifico che mi defì fare è di 1934,00 a favore di:

MARSONET LUCIO (RIFUGIO CASA ALPINA) Largo Cervignano, 36/46 - 33170 Pordenone.

CODICE IBAN - IT41L0533664290000035309396
FRIULADRIA Credit Agricole.

Ti allego anche il preventivo 2011.

Ci sono due fogli, uno per il Veneto e uno per l'attività in Friuli.

Grazie.

Antonello Puddu



[preventivo A...doc \(125 KB\)](#)

Da: "Antonello Puddu" <antonello_puddu@yahoo.it>
Oggetto: **R: R: CORSO PROPEDEUTICO CASCADE**
Data: 16 febbraio 2010 19:16:17 GMT+01:00
A: "Massimo Doglioni" <massimo@ixelle.it>

Ciao Massimo, sai dirmi se nei 22 iscritti c'è anche Sara Marinello? Se non c'è ha inviato la domanda ieri e quindi siamo a 23 per cui a questo punto cerchiamo di arrivare a 24 così dovrò lasciare a casa solo 2 o massimo tre istruttori.

Grazie
Antonello

-----Messaggio originale-----

Da: Massimo Doglioni [<mailto:massimo@ixelle.it>]
Inviato: lunedì 15 febbraio 2010 17.01
A: Antonello Puddu
Oggetto: Re: R: CORSO PROPEDEUTICO CASCADE

Ho solo il n. di tel 3403440261

Ciao

M

Il giorno 15/feb/10, alle ore 16:46, Antonello Puddu ha scritto:

Ciao Massimo, nn riesci ad avere l'e-mail di Gianni Bavaresco?
Grazie
Antonello
Comunque dal numero degli istruttori che hanno dato la disponibilità solo a tre devo dire che non possono venire.
Dopo deciderò e chiederò anche a loro se qualcuno ha dei problemi e magari non può venire.
Uno di questi è Stefano Ferro che mi ha già detto che non può più venire per impegni urgenti con la sua scuola

-----Messaggio originale-----

Da: Massimo Doglioni [<mailto:massimo@ixelle.it>]
Inviato: lunedì 15 febbraio 2010 16.26
A: Antonello Puddu
Cc: Callegarin Maurizio
Oggetto: CORSO PROPEDEUTICO CASCADE

CIAO ANTONELLO,

Gli allievi iscritti al corso sono 22
Ti allego la disponibilità istruttori per confermare la loro presenza.
L'elenco te lo giro in settimana.

Ciao

Massimo

Da: "Antonello Puddu" <antonello_puddu@yahoo.it>
Oggetto: **R: Rif: Corso ISA ID Inoltro: 6370923**
Data: 03 febbraio 2010 12:00:43 GMT+01:00
A: "Massimo Doglioni" <massimo@ixelle.it>, <Maurizio.Callegarin@edilfriuli.it>
Cc: <ws93@telwin.com>

Grazie Massimo, credo proprio che tutti aspettino l'ultimo minuto per iscriversi al corso e per questo inconveniente all'ultima riunione abbiamo trovato un'alternativa anticipando il termine delle iscrizioni dei corsi per far sì che i vari direttori possano avere la possibilità di organizzare o meno quanto prima il lavoro.

Ciao
Antonello

Da: Massimo Doglioni [<mailto:massimo@ixelle.it>]
Inviato: mercoledì 3 febbraio 2010 11.34
A: Maurizio.Callegarin@edilfriuli.it
Cc: ws93@telwin.com; Antonello Puddu
Oggetto: Re: Rif: Corso ISA ID Inoltro: 6370923
Priorità: Alta

CIAO A TUTTI

Gli iscritti al Corso ISA, ad oggi sono 10 mentre al Corso Cascate sono 4
La disponibilità della sala va chiesta a Cristiana Mancuso

Cristiana_Mancuso@fastwebnet.it
segreteria@caimestre.it

Ciao

Massimo

Il giorno 03/feb/10, alle ore 09:55, Maurizio.Callegarin@edilfriuli.it ha scritto:

348 7609769 Doglioni
MANDI

-----administrator@telwin.com ha scritto: -----

Per: Maurizio.Callegarin@edilfriuli.it
Da: ws93@telwin.com
Inviato da: administrator@telwin.com
Data: 03/02/2010 08.52
Oggetto: Corso ISA ID Inoltro: 6370923

Ciao , ho scritto a Massimo Doglioni per sapere della disponibilità della sala in sezione a Mestre per le lezioni teoriche , nn risposta , hai per caso un indirizzo da passarmi o un numero di telefono per sentire la disponibilità ??.

.. sai quante domande sono pervenute ad oggi ???

Ciao e grazie

Bruno Brunello
IT dept
Telwin Spa, Via della Tecnica n.3
36030 Villaverla - VI - Italy
Tel. +39 0445 858832 (interno)
Centralino +39 0445 858811
Email : ws93@telwin.com
Sito internet: <http://www.telwin.com> .
*** DISCLAIMER ***

L'indirizzo email del mittente e' una casella di posta elettronica aziendale di Telwin Spa. Si prega di non utilizzare tale indirizzo per corrispondenza personale. Addetti incaricati di Telwin Spa potranno accedere ai contenuti dei messaggi secondo le regole fissate nella policy aziendale.

TRATTAMENTO DATI PERSONALI - LEGGE SULLA PRIVACY D.LGS.196/2003 - Il contenuto di questa mail è strettamente confidenziale e riservato. Se ricevete questa mail per errore, siete invitati a distruggerla immediatamente senza farne copie, e ad informarci cortesemente per telefono, fax o e-mail. Vi ricordiamo che la diffusione, l'utilizzo e/o la conservazione dei dati ricevuti per errore possono costituire violazione alle disposizioni del Decreto Legislativo n. 196/2003 - "Codice in materia di protezione dei dati personali".

Da: Antonello Puddu <antonello_puddu@yahoo.it>
Oggetto: I: selezione IA-PAGANIN
Data: 14 gennaio 2011 13:31:04 GMT+01:00
A: Massimo Doglioni <massimo@ixelle.it>
Cc: Ivan Da Rios <ivandr@hotmail.it>, Giacomo Cesca <giacomo.cesca@libero.it>, Stefano Ferro <stef.ferro@libero.it>
▶ 1 allegato, 363 KB

Ciao Massimo, ti inoltro questa email che prevede la restituzione di un bonifico fatto dall'allievo che poi non ha partecipato alla selezione IA.
Grazie

Antonello Puddu

----- Messaggio inoltrato -----

Da: Ivan Da Rios <ivandr@hotmail.it>
A: Stefano Ferro Direttore VFG <stef.ferro@libero.it>; Daniele Losi Ina Nen <daniele.losi@fastwebnet.it>; antonello_puddu@yahoo.it;
GIACOMO CESCA <giacomo.cesca@libero.it>
Inviato: Ven 14 gennaio 2011, 13:18:09
Oggetto: FW: selezione IA-PAGANIN

Buondi, con questa mail aggiorno anche il Direttore Cesca sull'accaduto, aggiungendo il suo indirizzo in copia.

Dalle telefonate odierne risulta che l'allievo Paganin della scuola di VE non sia stato avvisato della sua non ammissione al 32° Corso IA, non abbia ricevuto comunicazioni dirette in merito, non abbia ricevuto il rimborso per la quota versata per la selezione (100 €).

Facendo seguito alle richieste ricevute, ho scartabellato le risposte inviate agli allievi ed ho trovato la copia della mail inviata il 16 ottobre 2010

all' allievo Paganin con la lettera a lui intestata che trovate in allegato.

Una copia è stata inviata alla scuola (vedi i CC) una copia ai direttori, una al nostro Antonello per i pagamenti da restituire.

Se poi la mail del nostro Paganin è errata, deve risultare errata anche quella della scuola Nen visto quanto asserito nelle telefonate odierne.

Comunque se ci sono altri problemi avvisatemi. Se mi fate avere una copia della lettera speditavi dal Paganin avrei piacere per mia conoscenza e per fare "esperienza" di leggerla.

Chiedo al buon Antonello se ha già restituito i soldi al nostro Paganin considerato che non ha partecipato alla selezione e che giustamente la sta richiedendo e rinnovo l'invito alla spedizione al mio indirizzo del file word (o similare) per il bando mancante come da precedenti comunicazioni.
Sperando di essere stato utile Vi saluto.

Buona giornata a tutti Voi.

Ivan Da Rios e Marika Freschi
Via Roncadelle, 12
31010 Cimadolmo (TV)

E-mail: ivandr@hotmail.it
Tel. 0422 743699
Cell: 335 5224961

From: elrama@fastwebnet.it
To: ivandr@hotmail.it; giacomo.cesca@libero.it
CC: nen@cnsasa.it
Subject: Fw: selezione IA-PAGANIN
Date: Sat, 16 Oct 2010 18:57:30 +0200

----- Original Message -----

From: Maurizio Callegarin
To: enrico.paganin@gmail.com
Cc: ANTONELLO PUDDU
Sent: Saturday, October 16, 2010 6:48 PM
Subject: selezione IA

PER PAGANIN ENRICO

Nessun virus nel messaggio in arrivo.
Controllato da AVG - www.avg.com
Versione: 9.0.862 / Database dei virus: 271.1.1/3188 - Data di rilascio: 10/10/10 08:34:00

Commissione Interregionale Scuole di Alpinismo, Scialpinismo, Arrampicata libera e Sci fondo escursionismo del Veneto e Friuli V.G.

Mestre, 16.10.2010

Ai Candidati non ammessi al Corso esame I.A. 2011

Per Paganin Enrico

Ti informo che a causa della tua assenza alla selezione per Istruttore di Alpinismo del C.A.I., non puoi accedere alla fase successiva del corso esame del 2011. Certo di un tuo continuo impegno nelle Scuole del C.A.I., mi auguro di rivederti tra i candidati di un prossimo corso, con rinnovato entusiasmo.

Un Cordiale Saluto

Maurizio Callegarin
Presidente Commiss. Scuole del VFG



CLUB ALPINO ITALIANO



**COMMISSIONE INTERREGIONALE
VENETO-FRIULANA-GIULIANA
SCUOLE DI ALPINISMO, SCIALPINISMO
E ARRAMPICATA LIBERA**

VIA MIRANESE 426 - 30174 MESTRE - VENEZIA
tel+39041 911026 - fax +39041 5448119 - vfg.cnsasa.it - vfg@cnsasa.it
C.F. 90087910270



Da: "Antonello Puddu" <antonello_puddu@yahoo.it>
Oggetto: **R: SCHEDA ISCRITTI CORSO CASCADE - AGGIORNATA**
Data: 23 febbraio 2010 10:12:18 GMT+01:00
A: "Massimo Doglioni" <massimo@ixelle.it>

Mi aveva chiamato e quindi lo avevo già inserito.
Grazie Massimo

MA TUUUUU COSA FAI VIENI?
HAI VISTO QUANTI SIAMO?????????
E' FANTASTICO!!! 26 ISCRITTI MA UFFICIALMENTE SONO 24 UN GRUPPO
MERAVIGLIOSO.
FAMMI SAPERE SE VIENI
Ciao
Antonello

-----Messaggio originale-----

Da: Massimo Doglioni [<mailto:massimo@ixelle.it>]
Inviato: martedì 23 febbraio 2010 10.02
A: Antonello Puddu
Oggetto: SCHEDA ISCRITTI CORSO CASCADE - AGGIORNATA

E' arrivata una nuova iscrizione

CIAO

Da: Antonello Puddu <antonello_puddu@yahoo.it>
Oggetto: Re: Fwd: INCASSI COMMISSIONE
Data: 16 febbraio 2011 13:49:56 GMT+01:00
A: Massimo Doglioni <massimo@ixelle.it>

Ciao Massimo, quello del gruppo di Maron, cioè di 140,00 è quello a cui fa riferimento Dalla Vecchia Lorenzo che quale sostiene che l'anno scorso ha pagato il doppio per errore.
Questo lo puoi verificare solo tu in base alle sue dichiarazioni.

Antonello Puddu

Da: Massimo Doglioni <massimo@ixelle.it>
A: Antonello Puddu <antonello_puddu@yahoo.it>
Inviato: Gio 10 febbraio 2011, 16:27:24
Oggetto: Fwd: INCASSI COMMISSIONE

Ecco i pagamenti effettuati ad oggi per un tuo controllo incrociato.
Se tu vai via il 27 e ti arrivano iscrizioni, c'è qualcuno a cui fare riferimento?

ciao

Massimo

Corso Cascate – venerdì 18/02:

Montagna Riccardo € 180,00 (modulo iscrizione allegato)
Scarton Giuseppe € 180,00
Marin Ermes € 180,00
Cenere – Longo – Minuzzo € 540,00
De Min Giampietro € 180,00
Eduati Adolfo € 180,00

- **Corso IAL – selezione sabato 19/3:**

Mattarollo Fabio € 50,00

Corso IA – inizio 2-3 aprile:

Marinello – Viero € 600,00
Trevisan Lorenzo-Maron Fabio-Scapin € 140,00 (????)
Bottega Fiorenzo € 300,00

Da: Antonello Puddu <antonello_puddu@yahoo.it>
Oggetto: **Re: Quote versate di iscrizione**
Data: 23 febbraio 2011 14:22:39 GMT+01:00
A: Massimo Doglioni <massimo@ixelle.it>

Ciao Massimo, quello che Dalla Vecchia Lorenzo fa riferimento è un versamento che risale al 2008 per due suoi istruttori e un'altro al 2009 sempre per i stessi istruttori, ma cosa centra con questi che presenta ora? Proviamo a verificare altrimenti Dalla Vecchia impara a fare i suoi versamenti e non può rompere adesso che stiamo nel 2011.

Antonello Puddu

Da: Massimo Doglioni <massimo@ixelle.it>
A: Antonello Puddu <antonello_puddu@yahoo.it>
Inviato: Mer 23 febbraio 2011, 13:10:27
Oggetto: Quote versate di iscrizione

Corso IAL – selezione sabato 19/3:

Mattarollo Fabio € 50,00
Zulpo Roberto € 50,00

Corso IA – inizio 2-3 aprile:

Marinello – Viero € 600,00
Trevisan Lorenzo-Maron Fabio-Scapin € 140,00 (????)
Bottega Fiorenzo € 300,00
Zanin Luca € 300,00
Demis Montagner € 300,00
SAF Udine Perosa e... € 600,00
Corona Federico € 200,00
Piovesan Gabriele € 300,00

Ciao

M

Da: Antonello Puddu <antonello_puddu@yahoo.it>
Oggetto: **Re: QUOTE ISCRIZIONE CORSO IA**
Data: 13 marzo 2011 3:08:32 GMT+01:00
A: Massimo Doglioni <massimo@ixelle.it>
▶ 1 allegato, 13,7 KB

Ciao Massimo, sai dirmi quanti sono quelli che hanno fatto il bonifico per il corso IAL?

Così li confronto con quelli che mi hanno inviato anche l'e-mail in modo che preparo l'elenco per il direttore.

grazie

Antonello Puddu

Da: Massimo Doglioni <massimo@ixelle.it>
A: Ivan Da Rios <ivandr@hotmail.it>
Cc: Antonello Puddu <antonello_puddu@yahoo.it>
Inviato: Mer 2 marzo 2011, 11:52:01
Oggetto: QUOTE ISCRIZIONE CORSO IA

Ecco la situazione ad oggi.

Ciao

Massimo

Corso IA – inizio 2-3 aprile:

Marinello – Viero € 600,00
Trevisan Lorenzo-Maron Fabio-Scapin € 140,00 (????)
Bottega Fiorenzo € 300,00
Zanin Luca € 300,00
Demis Montagner € 300,00
SAF Udine Perosa e... € 600,00
Corona Federico € 200,00
Piovesan Gabriele € 300,00
Scuola Piovan Padova € 900,00
Bergamin Marianna € 300,00
Giraldini Marco (PD??) € 900,00
Scuola Alpinismo Feltre € 600,00

Ciao

Franco Monica
tel. 041911026 | www.ixelle.it

Da: Antonello Puddu <antonello_puddu@yahoo.it>
Oggetto: Re: Quote corso IAL
Data: 14 marzo 2011 4:12:23 GMT+01:00
A: Massimo Doglioni <massimo@ixelle.it>

Ok grazie Massimo.
Giovedì sarò di rientro dal Canada e ci sentiamo per gli ultimi ritocchi.
Ciao

Antonello Puddu

Da: Massimo Doglioni <massimo@ixelle.it>
A: Antonello Puddu <antonello_puddu@yahoo.it>
Inviato: Dom 13 marzo 2011, 12:48:39
Oggetto: Quote corso IAL

Al 2 Marzo queste erano le quote versate.
Domani ti aggiorno.
ciao

M

Inizio messaggio inoltrato:

Corso IAL – selezione sabato 19/3:

Mattarollo Fabio € 50,00
Zulpo Roberto € 50,00
Farina € 50,00
Zanetti € 50,00
Dionisio Jasna € 50,00
Cecariolo Ettore € 50,00

Allegati C.2

COGNOME	NOME	SCUOLA	SEZIONE	VIA	NR.	CAP	LOCALITA'	PROV.	NASCITA	TEL.	NASCITA	E-MAIL	questo	foto	certificato	curriculum	assicurato	altro
1 TRAMONTINI	RICCARDO	COMICI	TRIESTE - SAG	Via Banne	2042	34151	Trieste	TS	23-08-71	040 413235		riccardo_tramontini@generali.com	SI	SI	SI	SI	SI1	
2 TAMPLINAZZA	MAURIZIO	COMICI	TRIESTE - SAG	Loc. Draga S. Elia	19	34100	Dolina	TS	20-01-59	339 6297231		ek-bedu@hotmail.it	SI	NO	NO	SI	NO	
3 DAL CORTIVO	DOMENICO	PIRAROLO	VERONA	Via Bionde	29	37138	Verona	VR	25-08-62	347 6332979		domenicodalcortivo@virgilio.it	SI	NO	NO	SI	NO	
4 MARCHESINI	TIZIANO	PIRAROLO	VERONA						22-11-66	045 6680001		lisi.dani@libero.it	SI	NO	SI	SI	NO	
5 RINCO	MARCO	PIRAROLO	VERONA	Via Einstein	3	37063	Isola della Scala	VR	09-07-72	340 102728		marco-hans01@libero.it	SI	NO	SI	SI	NO	
6 GARZIERA	MARIKA	PIAVE-LIVENZA	ODERZO	Via delle Rive	14		Villotta Di Aviano	PN	02-06-75	340 5997400		lanigh@hotmai.com	SI	SI	SI	SI	NO	
7 CAVEZZAN	MAURO	PIAVE-LIVENZA	PONTE DI PIAVE	Via Meggiorè	43	31040	Pravon di Oderzo	TV	11-02-65	347 4645665		manuela_torron@tin.it	SI	SI	SI	SI	SI1	
8 BLASUTIG	GRAZIANO	VUATTOLO	CIVIDALE	Via Casali Battiferno	376	33047	Remanzacco	UD	16-12-70	338 8878039		gulasu@tin.it	SI	SI	SI	SI	SI1	
9 BELLIDA	LAURA	VUATTOLO	CIVIDALE	Via Fontecchio	62	33048	S. Pietro al Natosone	UD	26-12-73	334 6639735		patricorale@mail.it	SI	SI	SI	SI	SI1	
10 MANSUTTI	MAURO	GILBERTI	UDINE	Via dei Castelli	7	33040	Faedis	UD	03-02-60	347 5641804		mansutti.mauro@acoudsanita.fvg.it	SI	SI	SI	SI	SI1	
11 MAZZONI	MARCO	PIOVANI	PADOVA	Via Canova	17	35127	Novanta Padovana	PD	23-04-73	347 5064224			SI	NO	NO	SI	SI2	
12 DAINESE	ENRICO	PIOVANI	PADOVA	Via Chiodare	911	35020	Due Carrare	PD	30-10-76			enricodainese@alice.it	SI	NO	NO	SI	SI1	
13 BERNARDI	LEONIDA	PIOVANI	PADOVA	Via Pucini	7778	35020	Albignasego	PD	16-01-70	329 8105004		leoniga_bernardi@seeservi.it	SI	NO	NO	SI	SI2	
14 SARTORI	FRANCESCO	PIOVANI	PADOVA	Via Boschetti	28	35020	Brighe	PD	12-08-74	049 9735468		cecidiimb@gmail.com	SI	NO	NO	SI	SI2	
15 PICCIN	MICHELE	LE MANSANDRE	CONEGLIANO	Via G. Amendola	3	31030	Collesco di Susegana	TV	05-11-75	347 0465236		m_piccin@libero.it	SI	SI	SI	SI	NO	
16 PIOVESANA	ALEX	LE MANSANDRE	CONEGLIANO	Via S. Caterina	52	31020	Vista di Vezzola	TV	03-02-78	347 0034359		ivand@hotmai.it	SI	SI	SI	SI	NO	
17 SARTO	IVO	BORTOLUZZI	DOLO	Via Enrico Fermi	1/A	36010			17-03-69	346 748711			SI	SI	SI	SI	NO	
18 LAZZARO	ANDREA	CASTIGLIONI	TREVISO	Vicolo Comaratta	11/1	31065	Quirio di Treviso	TV	03-01-70	339 7006109		lazzandrea@virgilio.it	SI	SI	SI	SI	NO	VEDI RICHIESTA
19 CENDRON	DANIELE	CASTIGLIONI	TREVISO	Via S. Anna	5	31100	Treviso	TV	12-06-77	339 4519092		dcendron@libero.it	SI	SI	SI	SI	NO	
20 EDUATI	ADOLFO	CASTIGLIONI	TREVISO	Via Zanchi	60	31100	Treviso	TV	13-01-62	335 6391869		eduardo@alice.it	SI	SI	SI	SI	NO	
21 CIANI	FABRIZIO	VALMONTANIA	CODROIPO	Via Vittorio Emanuele	45	33032	Bertoldo	PN	05-03-59	338 5893397		fabrizio1959@	SI	SI	SI	SI	SI1	
22 MISSON	ROBERTO	VALMONTANIA	CODROIPO	Via Pietro Zorutti			Selegliano		25-07-75	347 6239978			SI	SI	SI	SI	NO	
23 BISCONTIN	ALESSANDRO	VALMONTANIA	PORDENONE	Via S. Vigilio	4	33080	Porcia	PN	13-09-72			alessandrobiscontin@libero.it	SI	SI	SI	SI	NO	
24 SETTIN	TOMMASO	MILAN	ROVIGO	Via Vespi	93	45023	Costa di Rovigo	RO	21-10-79	329 9812264		settin@arpa.veneto.it	SI	SI	SI	SI	NO	NO ALBERGO
25 PIOVAN	ETTORE	MILAN	ROVIGO	Via Federico Fellini	151	45034	Canaro	RO	03-07-62	329 4169343		ettorepiovan@libero.it	SI	SI	SI	SI	NO	NO ALBERGO
26 ALLEGRO	LUCA	MILAN	PADOVA	Via XXV Aprile	12	35030	Saizano	PD	15-02-73	335 123334		allegro@tiscali.it	SI	SI	SI	SI	NO	NO ALBERGO
27 BERTINAZZI	MASSIMO	CONFORTO	VICENZA	Viale Europa	9	36050	Quinto Vicentino	VI	29-06-75	349 6752247		massimobert@libero.it	SI	SI	NO	SI	SI2	
28 BOIFAVA	FEDERICA	CONFORTO	VICENZA	Via Thuen di Reval	45	36100	Viernza	VI	25-05-81	360 3022495		federicabofava@hotmail.com	SI	SI	SI	SI	SI2	
29 TALIOCCI	MARCO	LA MABIA	THIENE	Via Pave	41	36018	Thiene	VI	15-09-77	347 4546689		fabio.casarotto@comertech.com	SI	NO	NO	NO	NO	
30 CASAROTTO	FABIO	LA MABIA	THIENE	Via Verona	1/P	36018	Thiene	VI	29-01-72	340 2287128		fabio.casarotto@comertech.com	SI	NO	NO	NO	NO	Deve pag. solo 20.00
31 CASTEGNARO	BRUNO	MONTECCHIO	LONGO	Via Esterelle	2	36045	Lonigo	VI	13-07-78	349 1543963		bcastegnaro@zabrendola.it	NO	SI	SI	SI	PRIV	
32 CASTAGNA	MATTEO	MONTECCHIO	MONTECCHIO	S. Antonio	12	36075	Montecchio Maggiore	VI	18-06-63	347 8029970		pmca@inwind.it	SI	SI	SI	SI	PRIV	
33 BIANCHET	ALESSANDRO	BELLUNESE	FELTRE	Via Bepi	40	32026	Sudico	BL	10-10-79	302 9430718		ab.info@alice.it	NO	NO	NO	SI	NO	
34 ZANON	ALESSANDRO	BELLUNESE	BELLUNO	Via Bolzano	114	32100	Belluno	BL	30-03-84	339 1393894		laivena1534@libero.it	NO	NO	SI (*)	SI	NO	(*) SCADUTO
35 LUNETTA	GIUSEPPE	CAPUIS	MESTRE	Via Monte Anielao	42	30200	Marcon	VE	15-01-56	041 5951292		giuseppe.lunetta@terma.it	SI	NO	NO	SI	SI2	
36 LORENZI	SILVIO	COZZOLINO	XXX OTTOBRE	Via Scala Santa	110	34135	Trieste	TS	30-06-65	380 5153843		silvio.lorenz@tin.it	SI	NO	SI	SI	NO	
37 DANIELE	ROMANO	COZZOLINO	XXX OTTOBRE	Via S. Michele	51	34124	Trieste	TS	17-01-75	349 1559317		daniele.romano@	SI	NO	SI	SI	NO	
38 VIVIANI	MIRKO	MILO NAWASA	S.PIETRO IN CARIANO	Via Monicello	71	37023	Romagnano Grezzana	VR	24-02-78	347 1504547		migus@tiscali.it	SI	SI	SI	SI	SI1	
39 BERTUZZI	RICCARDO	MILO NAWASA	S.PIETRO IN CARIANO	Via Cretone	2	37138	Verona	VR	19-08-55	045 589330		riccardo_bertuzzi@fastwebnet.it	SI	SI	SI	SI	SI1	

NASCITA

PROV.

LOCALITA'

NR. CAP

VIA

LOCALITA'

PROV.

NR. CAP

VIA

LOCALITA'

PROV.

NASCITA

Allegati D.1

Promemoria dei compiti e impegni del Presidente della Commissione Biveneta Scuole.

Attività della Commissione

Devono essere svolte almeno 5 riunioni/anno della Commissione

(tipicamente Febbraio – Aprile – Giugno – Settembre - Novembre)

Ognuna comporta una convocazione con invio dell'ordine del giorno ed il verbale della riunione precedente; la realizzazione di un verbale che dovrà essere approvato nella riunione successiva.

Convegno Annuale

In Primavera:

- Individuazione della sede del Convegno
- Il Direttore della scuola ospitante è invitato ad una riunione di Commissione
- Stesura del programma della giornata e individuazione dei temi
- Realizzazione e pubblicazione della scheda di partecipazione on line

Disponibilità Istruttori

Dopo la stesura del programma didattico dell'anno seguente, entro dicembre va realizzata e pubblicata sul sito la richiesta di disponibilità per i corsi programmati durante l'Assemblea della Scuola Interr.

Informative dei Corsi

60 giorni prima dell'avvio di ogni corso bisogna pubblicare sul sito il bando, la scheda iscrizione, l'informativa sulla privacy e il programma del corso.

Contemporaneamente va mandata una circolare a tutti i direttori delle Scuole dell'avvenuta pubblicazione.

Aggiornamenti

2 mesi prima della data dei corsi di Aggiornamento (aprile e novembre) devono essere individuati gli istruttori regionali da convocare; si dovrà pubblicare l'elenco assieme agli altri documenti del corso sul sito; va spedita una circolare a tutti i Direttori delle Scuole.

Vidimazioni Nulla Osta

Una volta configurato l'account di posta personale per ricevere l'avviso della richiesta di NO dei corsi, questi dovranno essere verificati e validati entro 10 giorni.

Presentazione Consuntivi di Spesa

Entro il 31 gennaio bisogna presentare i consuntivi complessivi alle Regioni (attraverso le sezioni di riferimento) con i giustificativi di spesa come da preventivo dell'anno di riferimento, previa sottoscrizione di documento di Assunzione di Responsabilità. I giustificativi, rispetto l'importo erogato, devono essere superiori di un 30%.

Entro il 31 ottobre è opportuno presentare i consuntivi dell'acconto (70%) alla CNSASA (nel futuro GR di riferimento)(attraverso le sezioni di riferimento) con i giustificativi di spesa come da preventivo dell'anno di riferimento. I giustificativi, rispetto l'importo erogato, devono essere superiori di un 30%. Per fine anno vanno presentati con il medesimo iter quelli dell'importo di conguaglio.

Raccolta Giustificativi

Ogni Corso, riunione, appuntamento istituzionale deve generare la documentazione necessaria per poter calcolare ed erogare i rimborsi viaggio o di vitto e alloggio inerenti le attività.

Per i rimborsi sono necessari doppi moduli compilati, uno da inserire nella documentazione per la sede centrale ed uno per la/le regioni. Le fatture di spesa invece vanno divise su due originali per poterle presentare alle due strutture erogatrici.

Rimborsi Istruttori

In primavera vanno eseguiti i bonifici dei rimborsi spesa degli istruttori di due anni prima. (es. maggio 2009 vanno pagati i rimborsi presentati nel 2007)

Programmazione attività

Su proposta dell'assemblea della Scuola la Commissione dovrà approvare il programma delle attività da realizzare l'anno successivo.

Quindi sia l'Assemblea della scuola che la successiva riunione di Commissione, per motivi organizzativi delle strutture di riferimento GR e OTC, vanno effettuate entro giugno dell'anno in corso.

Richiesta contributi

Entro il 30 novembre dell'anno in corso vanno presentate le richieste di contributi (regionali) alle Sezioni di riferimento (attualmente Mestre per la Regione Veneto e Pordenone per la Regione Friuli Venezia Giulia)

Entro il 31 gennaio vanno presentati i preventivi, che le Sezioni di riferimento allegheranno al proprio. Detti preventivi sono gli stessi già presentati ai GR il 30 giugno.

Stesso preventivo andrà inviato all'OTCO di riferimento il quale farà firmare al presidente due documenti di "Assunzione di responsabilità": uno per l'acconto e uno per il saldo. Lo stanziamento di denaro avverrà attraverso i GR .

Distribuzione contributi

A metà dicembre, in una riunione della segreteria GR si dovrà dare indicazione della suddivisione dei contributi da erogare per le attività delle Scuole del Veneto alle relative Sezioni di appartenenza.

Le modalità, create sulla base dell'attività svolta da ogni singola Scuola, saranno spiegate a parte.

Relazione attività

In vista del Convegno annuale, il presidente dovrà redigere una Relazione dell'attività annuale, sia cartacea che in formato digitale per poterla utilizzare al convegno stesso e pubblicare sul sito; inoltre copia cartacea dovrà pervenire ai due GR ed una sintesi alla segreteria della Sede Centrale. Tale relazione dovrà essere presentata in sintesi anche ad una riunione dell'Assemblea delle Sezioni del Veneto e del Friuli Venezia Giulia, in autunno o in primavera

Gestione sito internet

Il sito è ripartito in due aree di gestione: quella pubblica, che tutti possono vedere e quella anagrafica, a cui può accedere:

- globalmente solo il presidente, o chi sarà incaricato a farlo;
- parzialmente ogni scuola, che può accedere ai propri dati.

Le mansioni centralizzate sulla presidenza sono le seguenti:

- costruire e pubblicare bandi e programmi dei Corsi che si dovranno realizzare
- verificare nulla osta controllando la loro regolarità
- controllare l'anagrafica dei Sezionali delle Scuole (proporzionale ai titolati) e la loro iscrizione che li autorizza alla partecipazione ai Corsi
- costruire e pubblicare questionari utili a raccogliere le adesioni (disponibilità) ai corsi o alla partecipazione a riunioni o convegni, ecc.

Le mansioni che possono essere svolte da un incaricato

- costruire e pubblicare news per la home page
- costruire e pubblicare appuntamenti per la home page
- inserire nuovi link

Rapporti Commissione – Scuola Interregionale

Nel 2004 si è approvato un accordo per la partizione delle mansioni tra Commissione e Scuola Interregionale; per un breve periodo, con la segreteria di Naccarella, il direttivo della Scuola ha seguito tutto l'aspetto organizzativo dei Corsi e dell'attività di aggiornamento della scuola stessa.

Ora tutto è nuovamente in mano alla Commissione che, a mio avviso, dovrà seriamente discutere questa divisione di ruoli e competenze, facilmente intuibili anche leggendo il presente prospetto.

Archivio

Tutta la documentazione prodotta va archiviata annualmente in copia singola, quale riferimento storico dell'attività.

Da: Maurizio.Callegarin@edilfriuli.it
Oggetto: Rif: Corso ISA 2010
Data: 16 febbraio 2010 8:16:44 GMT+01:00
A: Bruno Brunello <iw3hkc@yahoo.it>

Ciao Bruno,
i rimborsi istruttori (spese viaggio) vengono liquidati dalla Commissione come sempre, ricordarsi di compilare la modulistica, se non c'e' l'hai te la faccio avere via mail, per l'anticipo rinfresco , immagino sia pranzo al sacco , fotocopie ecc. se puoi anticipare meglio poi ti faccio avere tramite bonifico le spese, ricordarsi che vanno fatte fare due fatture , l'importo totale diviso 2, se ci sono problemi chiamami. Per i candidati , come ti ho detto valuta tu , a vostra discrezione

.
N.B. , ieri sera non ti ho telefonato perche' sono arrivato a casa alle 11,30

saluti
Maurizio

-----Bruno Brunello <iw3hkc@yahoo.it> ha scritto: -----

Per: Maurizio.Callegarin@edilfriuli.it
Da: Bruno Brunello <iw3hkc@yahoo.it>
Data: 15/02/2010 21.17
Oggetto: Corso ISA 2010

Ciao Maurizio .. ho tutto ... ho già spedito le convocazioni agli allievi, devo contattare alcuni direttori di scuola perchè alcune domande sono un po' scarse di attività di ghiaccio, sia sci alpinistica (su ghiacciaio) che salite su ghiaccio (5 domande).

Comunque sarei propenso a prenderli con "riserva" anche perchè il resto dell'attività è OK (a parte Michieletto di Venezia, devo sentire Stefano).

Avrei bisogno di un'anticipo per la copertura delle spese di rinfresco di Sabato e spese di fotocopie / segreteria .

Per i rimborsi spese di viaggio li liquida la commissione o devo liquidarli io??

Ci sentiamo ciao Bruno

Bruno Brunello
Via Chiesa Monte Magrè n° 24
36015 SCHIO (VI)
T.0445 524286

TRATTAMENTO DATI PERSONALI - LEGGE SULLA PRIVACY D.LGS.196/2003 - Il contenuto di questa mail è strettamente confidenziale e riservato. Se ricevete questa mail per errore, siete invitati a distruggerla immediatamente senza farne copie, e ad informarci cortesemente per telefono, fax o e-mail. Vi ricordiamo che la diffusione, l'utilizzo e/o la conservazione dei dati ricevuti per errore possono costituire violazione alle disposizioni del Decreto Legislativo n. 196/2003 - "Codice in materia di protezione dei dati personali".

Da: "Antonello Puddu" <antonello_puddu@yahoo.it>
Oggetto: **R: R: R: Propedeutico di Arrampicata Libera 2010**
Data: 04 marzo 2010 11:33:18 GMT+01:00
A: "Massimo Doglioni" <massimo@ixelle.it>

Ok grazie Massimo
Ciao
Antonello

Da: Massimo Doglioni [<mailto:massimo@ixelle.it>]
Inviato: giovedì 4 marzo 2010 11.18
A: Antonello Puddu
Oggetto: Re: R: R: Propedeutico di Arrampicata Libera 2010

Quando vuoi.
E' sufficiente che mi avverti per confermare la mia presenza, non sempre garantita.

ciao

Massimo
Il giorno 04/mar/10, alle ore 11:07, Antonello Puddu ha scritto:

E no, infatti questo non mi è mai stato detto, vabbè, sarà per la prossima volta e adesso lo comunicherò anche agli altri direttori di corsi.
Volevo chiederti un'altra cosa, quando posso venire e stare lì da te per fare dei lavori sul sito in modo che in caso di necessità ci sei anche tu?
Grazie
Antonello

Da: Massimo Doglioni [<mailto:massimo@ixelle.it>]
Inviato: giovedì 4 marzo 2010 10.48
A: Antonello Puddu
Oggetto: Re: R: R: Propedeutico di Arrampicata Libera 2010

Ciao Antonello,
ieri sera mi hai dato la fattura dell'albergo.
Ricordavi che le fatture dovrebbero essere sempre 2 (x cnsasa - x regione)?
Tienilo presente magari per tutti gli altri corsi, comunque da comunicare sempre ai relativi direttori.

Ciao

max
Il giorno 04/mar/10, alle ore 10:28, Antonello Puddu ha scritto:

Ciao Luca, approvo in pieno il tuo programma, vedo di inserirlo sul nostro sito appena possibile.
Grazie
Antonello

Da: Luke Tiscali [<mailto:luke-luke@tiscali.it>]
Inviato: mercoledì 3 marzo 2010 16.19
A: Stefano Petterle; Paolo Butturini; Nicola Bernardi; Moreno Todaro; Moreno Bertossi; Mauro Tavošchi; Ferro Stefano; Edoardo Fioretti; Claudia Colussi; Antonello Puddu; Luca Camporese; Massimo Doglioni; Maurizio Callegarin; Luke
Oggetto: Propedeutico di Arrampicata Libera 2010

*Buongiorno a tutti,
in seguito alla comunicazione intercorsa con il Direttore della Scuola BIVENETA Stefano Ferro,
porto a conoscenza di tutti i componenti della Scuola, il programma del Corso Propedeutico di Arrampicata Libera che come
richiesto dalla Commissione troverà svolgimento nei pressi di Trieste.*

*Chiedo a Voi il benessere rispondendo a questa e-mail in quanto non sembra possibile una riunione della Scuola prima del mese di
aprile e dovendo inserire il bando due mesi prima dell'inizio del corso, come approvato nell'ultima riunione, diventa urgente la
Vostra opinione in merito ai contenuti.*

*Grazie e buona giornata
Luca Venturelli*

Da: Massimo Doglioni <massimo@ixelle.it>
Oggetto: **Re: fattura c.cascate**
Data: 24 febbraio 2010 17:15:31 GMT+01:00
A: Maurizio.Callegarin@edilfriuli.it
Cc: antonello.puddu@yahoo.it

Ciao.
ricordo che è stato pagato un acconto di 150 euro.
eventualmente vi giro copia del bonifico.

Mandi
Il giorno 24/feb/10, alle ore 16:46, Maurizio.Callegarin@edilfriuli.it ha scritto:

mandi, ecco i dati :

fare due fatture intestate a

COMMISSIONE INTERREGIONALE SCUOLE DI ALPINISMO-SCIALPINISMO E ARRAMPICATA LIBERA VFG
VIA MIRANESE 426/E
30030 CHIRIGNAGO -MESTRE (VENEZIA)
P.IVA E CF. : 90087910270

ESEMPIO : SE L'IMPORTO TOTALE E' DI 3500 EURO , FAI FARE DUE FATTURE DI 1750,00 CADAUNA

SE PAGHIAMO CON BONIFICO FATTI DARE GLI ESTREMI , CODICE IBAN COSI' POI FACCIAMO SUBITO IL
VERSAMENTO

MANDI MANDI MANDI

Maurizio

TRATTAMENTO DATI PERSONALI - LEGGE SULLA PRIVACY D.LGS.196/2003 - Il contenuto di questa mail è strettamente confidenziale e riservato. Se ricevete questa mail per errore, siete invitati a distruggerla immediatamente senza farne copie, e ad informarci cortesemente per telefono, fax o e-mail. Vi ricordiamo che la diffusione, l'utilizzo e/o la conservazione dei dati ricevuti per errore possono costituire violazione alle disposizioni del Decreto Legislativo n. 196/2003 - "Codice in materia di protezione dei dati personali".

Da: Antonello Puddu <antonello_puddu@yahoo.it>
Oggetto: **VARIAZIONE RIMBORSO SPESE VIAGGIO**

Data: 05 novembre 2011 20:41:51 GMT+01:00

A: "alebonaldo@alice.it" <alebonaldo@alice.it>, "elrama@fastwebnet.it" <elrama@fastwebnet.it>, "giacomo.cesca@libero.it" <giacomo.cesca@libero.it>, "massimo.doglioni@ixelle.it" <massimo.doglioni@ixelle.it>, "scuolacastiglioni@caitreviso.it" <scuolacastiglioni@caitreviso.it>, "stef.ferro@libero.it" <stef.ferro@libero.it>, "marco.fontanini@popvi.it" <marco.fontanini@popvi.it>, "claudio@forieri.it" <claudio@forieri.it>, "stefano.climb@alice.it" <stefano.climb@alice.it>, "lostarrow@inwind.it" <lostarrow@inwind.it>, "a.mastellaro@tin.it" <a.mastellaro@tin.it>, "daniele.blackjack@gmail.com" <daniele.blackjack@gmail.com>, "angela_miotto@it.ibm.com" <angela_miotto@it.ibm.com>, "zamaroluigino@libero.it" <zamaroluigino@libero.it>, "giorgiozeta@libero.it" <giorgiozeta@libero.it>

Rispondi a: Antonello Puddu <antonello_puddu@yahoo.it>

▶ 2 allegati, 353 KB

CIAO,
VI TRASMETTO I NUOVI FOGLI VIAGGIO CHE DA OGGI DOVETE
UTILIZZARE IN QUANTO LA TARIFFA CHILOMETRICA DEL RIMBORSO
AUTO E' PASSATA AD EURO 0,32 AL CHILOMETRO,
BUONA SERATA A TUTTI.

Antonello Puddu

La presente per chiedere il rimborso delle spese di trasferta in qualità di componente del

VIAGGIO

DATA LOCALITA' MOTIVO DEL VIAGGIO

SPESE DI VIAGGIO (Giustificativi originali allegati)			TOTALE
TRENO	BIGLIETTO DA _____ A _____ <input type="checkbox"/> A <input type="checkbox"/> R <input type="checkbox"/> A/R		
	SUPPLEMENTI <input type="checkbox"/> PRENOTAZIONE POSTO <input type="checkbox"/> IC <input type="checkbox"/> ES <input type="checkbox"/> CUCC/WL		
TRASPORTI URBANI ED EXTRAURBANI	<input type="checkbox"/> TRAM/BUS/METRO <input type="checkbox"/> AUTOLINEE EXTRAURBANE <input type="checkbox"/> TAXI		
AUTO Autorizzazione preventiva del Presidente OTTO	TARGA _____ Km _____ a Euro/Km 0,32		
	PERSONE TRASPORTATE _____ Pedaggio autostradale Parcheggio		
TOTALE SPESE DI VIAGGIO			€ -

SPESE DI VITTO E PERNOTTAMENTO (Giustificativi originali allegati)

Pranzi e/o cene

Pernottamento dal _____ al _____

TOTALE SPESE DI VITTO E PERNOTTAMENTO	€ -
<i>Il sottoscritto dichiara di non avere null'altro a pretendere in relazione al viaggio di cui alla presente richiesta</i>	
TOTALE RIMBORSO	€ -

RICHIEDENTE

COGNOME _____ NOME _____
 INDIRIZZO _____ CAP _____ CITTÀ _____
 DATA _____ FIRMA _____

CLUB ALPINO ITALIANO



**COMMISSIONE INTERREGIONALE
 VENETO-FRIULANA-GIULIANA
 SCUOLE DI ALPINISMO, SCIALPINISMO
 E ARRAMPICATA LIBERA**



VIA ERACLEA 22 - 37138 - Verona
 Tel/fax +39.045.574105 - vfg@cnsasa.it - www.vfg.cnsasa.it

CLUB ALPINO ITALIANO



**COMMISSIONE INTERREGIONALE SCUOLE VFG
 RICHIESTA RIMBORSO SPESE DI VIAGGIO**

RICHIEDENTE

COGNOME _____ NOME _____
 INDIRIZZO _____ CAP _____ CITTÀ _____
 COORDINATE BANCARIE _____
 ISTITUTO BANCARIO _____ ABI _____ CAB _____ N° Conto _____

VIAGGIO

DATA _____ LOCALITÀ _____ MOTIVO DEL VIAGGIO _____
 PARTENZA DA _____ ALLE ORE _____ DEL _____
 RIENTRO A _____ ALLE ORE _____ DEL _____

SPESE DI VIAGGIO (Giustificativi originali allegati)			TOTALE
TRENO	BIGLIETTO DA _____ A _____ <input type="checkbox"/> A <input type="checkbox"/> R <input type="checkbox"/> A/R	€ -	
	SUPPLEMENTI <input type="checkbox"/> PRENOTAZIONE POSTO <input type="checkbox"/> IC <input type="checkbox"/> ES <input type="checkbox"/> CUCC/WL		
TRASPORTI URBANI ED EXTRAURBANI	<input type="checkbox"/> TRAM/BUS/METRO <input type="checkbox"/> AUTOLINEE EXTRAURBANE <input type="checkbox"/> TAXI		
AUTO <small>Autonizzazione preventiva del Presidente OTTO</small>	TARGA _____ Km _____ a Euro/Km 0,32	€ -	
	PERSONE TRASPORTATE _____ Pedaggio autostradale _____ Parcheggio _____		
AEREO <small>Autonizzazione preventiva</small>	BIGLIETTO DA _____ A _____		

del Presidente OTTO	Assicurazione vita temporanea	
TOTALE SPESE DI VIAGGIO		€ -

SPESE DI VITTO E PERNOTTAMENTO (Giustificativi originali allegati)

Pranzi e/o cene			
Pernottamento	dal _____	al _____	
TOTALE SPESE DI VITTO E PERNOTTAMENTO			€ -

Il sottoscritto dichiara di non avere null'altro a pretendere in relazione al viaggio di cui alla presente richiesta

TOTALE RIMBORSO € -

DATA	FIRMA
VISTO SI AUTORIZZA IL PRESIDENTE OTTO	
DATA	FIRMA

RISERVATO ALL'UFFICIO

Da: Massimo Doglioni <massimo@ixelle.it>
 Oggetto: **Re: dati fattura e moduli rimborsi**
 Data: 18 maggio 2010 17:45:34 GMT+02:00
 A: Luke Tiscali <luke-luke@tiscali.it>
 Cc: Antonello Puddu <antonello_puddu@yahoo.it>
 ▶ 2 allegati, 834 KB

Ciao Luca
 ecco i moduli (2 diversi, per ogni istruttore) quello per i rimborsi CAI e quello per i rimborsi Regione.
 A seguito l'intestazione per le fatture: 2 per ogni spesa alberghiera o comunque di un certo rilievo. Una
 per il CAI ed una per la Regione. Chiaramente in ogni fattura l'importo è dimezzato: la somma deve dare
 il costo complessivo.

Buon lavoro

Massimo Doglioni

P.S.
 Al termine del Corso dovresti inviarmi il file conclusivo con i dati effettivi di chi a partecipato rispetto
 quelli inviati da me.
 Domani ti invierò la situazione pagamenti: qualcuno potrebbe versare la quota direttamente a te.

C.A.I. - Commissione Scuole di Alpinismo
 Scialpinismo e Arrampicata del VFG
 via Miranese, 426/e
 30174 - Chirignago - Venezia
 C.F. 90087910270



CLUB ALPINO ITALIANO - Sede Centrale

RICHIESTA RIMBORSO SPESE DI VIAGGIO

OTP

RICHIEDENTE

COGNOME	NOME		
INDIRIZZO	CAP	CITTA'	
COORDINATE BANCARIE			
ISTITUTO BANCARIO	ABI	CAB	N° Conto

VIAGGIO

DATA	LOCALITA'	MOTIVO DEL VIAGGIO
PARTENZA DA	ALLE ORE	DEL
RIENTRO A	ALLE ORE	DEL

SPESE DI VIAGGIO (Giustificativi originali allegati)			TOTALE
TRENO	BIGLIETTO DA <input type="checkbox"/> A <input type="checkbox"/> R <input type="checkbox"/> A/R SUPPLEMENTI <input type="checkbox"/> PRENOT POSTO <input type="checkbox"/> IC <input type="checkbox"/> ES <input type="checkbox"/> CUCCHETTA/WL		Euro
TRASPORTI URBANI ED EXTRAURBANI	<input type="checkbox"/> TRAM / BUS / METRO <input type="checkbox"/> AUTOLINEE EXTRAURB. <input type="checkbox"/> TAXI		

AUTO Autorizzazione preventiva del Presidente OTC	TARGA	Km	0,25 a Euro/Km	
	PERSONE TRASPORTATE		Pedaggio autostradale	Parcheggio
AEREO Autorizzazione preventiva del Presidente OTC	BIGLIETTO DA	A		
	Assicurazione vita temporanea			
TOTALE SPESE DI VIAGGIO				
SPESE DI VITTO E PERNOTTAMENTO (Giustificativi originali allegati)				
Pranzi e/o cene				
Pernottamento dal _____ al _____				
TOTALE SPESE DI VITTO E PERNOTTAMENTO				
<i>Il sottoscritto dichiara di non avere null'altro a pretendere in relazione al viaggio di cui alla presente richiesta</i>				
				TOTALE RIMBORSO
DATA	FIRMA			
VISTO SI AUTORIZZA IL PRESIDENTE OTP		RISERVATO ALL'UFFICIO		
DATA	FIRMA			

La presente per chiedere il rimborso delle spese di trasferta in qualità di componente del

VIAGGIO

DATA _____ LOCALITA' _____ MOTIVO DEL VIAGGIO _____

SPESE DI VIAGGIO (Giustificativi originali allegati)				TOTALE
TRENO	BIGLIETTO DA _____ A _____			Euro
	<input type="checkbox"/> A <input type="checkbox"/> R <input type="checkbox"/> A/R	<input type="checkbox"/> IC <input type="checkbox"/> ES	<input type="checkbox"/> CUCCETTAWL	
TRASPORTI URBANI ED EXTRAURBANI	<input type="checkbox"/> TRAM / BUS / METRO	<input type="checkbox"/> AUTOLINEE EXTRAURB.	<input type="checkbox"/> TAXI	
AUTO Autorizzazione preventiva del Presidente OTC	TARGA	Km	0,25 a Euro/Km	
	PERSONE TRASPORTATE		Pedaggio autostradale	Parcheggio
TOTALE SPESE DI VIAGGIO				
SPESE DI VITTO E PERNOTTAMENTO (Giustificativi originali allegati)				
Pranzi e/o cene				
Pernottamento dal _____ al _____				
TOTALE SPESE DI VITTO E PERNOTTAMENTO				
<i>Il sottoscritto dichiara di non avere null'altro a pretendere in relazione al viaggio di cui alla presente richiesta</i>				

Il sottoscritto dichiara di non avere nulla a prelevare in relazione al viaggio di cui alla presente richiesta

**TOTALE
RIMBORSO**

RICHIEDENTE

COGNOME _____ NOME _____
INDIRIZZO _____ CAP _____ CITTA' _____
DATA _____ FIRMA _____

**CLUB ALPINO ITALIANO
SEZIONE DI MESTRE**



**COMMISSIONE INTERREGIONALE
VENETO-FRIULANA-GIULIANA
SCUOLE DI ALPINISMO, SCIALPINISMO
E ARRAMPICATA LIBERA**

VIA MIRANESE 426 - 30174 MESTRE - VENEZIA
tel+39041 911026 - fax +39041 5448119 - vfg.cnsasa.it - vfg@cnsasa.it
C.F. 90087910270



Il giorno 17/mag/10, alle ore 08:38, Luke Tiscali ha scritto:

*Buongiorno Massimo,
Mi puoi inoltrare i dati per far emettere la fattura dall'albergo in occasione del propedeutico?
e per quanto riguarda il modulo di rimborso da consegnare agli istruttori sono reperibili on-line
o me li puoi inviare tu? una volta compilati li devo inviare fisicamente o te li posso girare in
formato elettronico.
Grazie e buona giornata
Luca*

Allegati D.2

ISTRUTTORI	RIUNIONI COMMISSIONE					PROP_GHIACCIO	PROP_CASCATE	CORSO IA	CORSO IA	CORSO IA	CORSO IA	CORSO IAL	CORSO IAL	AGG. ISA-IA	AGG. ISA	ISTRUTTORI	TOTALE EURO
	Mestre 22/02	Mestre 19/04	Mestre 14/06	Mestre 20/09	Vicenza 12/11	Ries 8/10 - 07	Riva 18/20 - 02	Primiero 14/15 05	Presanella 1/2/3 - 07	Brenta 8/10 - 09	Recuperi/ didattica	Teolo 2/3 04	Arco 28/29 - 05	Marmolada 24/25 - 09	Marmolada 16/17-04		
Bertossi Moreno		€ 50,00	€ 50,00												Bertossi Moreno	€ 100,00	
Callegarin Maurizio	€ 60,00	€ 60,00	€ 60,00	€ 60,00						€ 155,00					Callegarin Maurizio	€ 495,00	
Carpesio Sergio	€ 17,50	€ 17,50	€ 18,75	€ 20,00											Carpesio Sergio	€ 73,75	
Colussi Claudia	€ 45,00	€ 45,00	€ 45,00	€ 45,00					€ 105,00						Colussi Claudia	€ 285,00	
De Martin Pinter Luca			€ 94,70												De Martin Pinter Luca	€ 94,70	
Fioretti Edoardo															Fioretti Edoardo	€ 0,00	
Gamberoni Claudio	€ 53,80	€ 54,90		€ 54,90											Gamberoni Claudio	€ 163,60	
Lenardon Radivoi	€ 90,00	€ 87,50	€ 95,00							€ 210,00					Lenardon Radivoi	€ 482,50	
Pagliari Giuliana		€ 93,10	€ 100,60									€ 213,10			Pagliari Giuliana	€ 406,80	
Pierazzo Oddone															Pierazzo Oddone	€ 0,00	
Remondi Gabriele	€ 45,00	€ 45,00		€ 45,00											Remondi Gabriele	€ 135,00	
Tedeschi Cristiano	€ 68,50		€ 61,00												Tedeschi Cristiano	€ 129,50	
Todaro Moreno	€ 45,00	€ 45,00													Todaro Moreno	€ 90,00	
Zanon Michele		€ 40,00													Zanon Michele	€ 40,00	
Zardo Pierluigi			€ 14,75	€ 15,50											Zardo Pierluigi	€ 30,25	
Alfier Ennio															Alfier Ennio	€ 0,00	
Andrich Stefano										€ 75,00					Andrich Stefano	€ 75,00	
Angriman Augusto													€ 80,00		Angriman Augusto	€ 80,00	
Bakos Graziano							€ 165,00			€ 117,50					Bakos Graziano	€ 282,50	
Baù Vellis											€ 60,00				Baù Vellis	€ 60,00	
Bavaresco Gianni							€ 165,00								Bavaresco Gianni	€ 165,00	
Bianchi Giorgio												€ 174,10			Bianchi Giorgio	€ 174,10	
Bontempo Nicola							€ 97,50								Bontempo Nicola	€ 97,50	
Brazzale Giorgio						€ 150,00									Brazzale Giorgio	€ 150,00	
Bressani Giuliano							€ 165,00								Bressani Giuliano	€ 165,00	
Brugnolo Maurizio														€ 112,55	Brugnolo Maurizio	€ 112,55	
Brunello Bruno															Brunello Bruno	€ 0,00	
Brunello Franco															Brunello Franco	€ 0,00	
Butturini Paolo															Butturini Paolo	€ 0,00	
Camporese Luca							€ 165,00					€ 17,50			Camporese Luca	€ 182,50	
Capozzo Giovanni						€ 165,00									Capozzo Giovanni	€ 165,00	
Cappellari Francesco							€ 172,50			€ 125,00					Cappellari Francesco	€ 297,50	
Capretta Bruno													€ 90,00		Capretta Bruno	€ 90,00	
Carretta Massimo							€ 105,00								Carretta Massimo	€ 105,00	
Casarin Michele															Casarin Michele	€ 0,00	
Castaldini Roberto										€ 80,00					Castaldini Roberto	€ 80,00	
Cesca Giacomo								€ 55,00							Cesca Giacomo	€ 55,00	
Colla Francesco															Colla Francesco	€ 0,00	
Coradeschi Marcello							€ 200,00								Coradeschi Marcello	€ 200,00	
Della Vedova Simone							€ 90,00								Della Vedova Simone	€ 90,00	
De Nardi Giorgio							€ 118,90			€ 125,00					De Nardi Giorgio	€ 243,90	
Donadel Franco															Donadel Franco	€ 0,00	
Ferro Stefano												€ 35,00	€ 125,00		Ferro Stefano	€ 160,00	
Fioretti Massimo						€ 95,00									Fioretti Massimo	€ 95,00	
Fiori Matteo							€ 40,00								Fiori Matteo	€ 40,00	
Fontana Stefano							€ 35,00			€ 85,00					Fontana Stefano	€ 120,00	
Gaiardi Renzo														€ 85,00	Gaiardi Renzo	€ 85,00	
Gallina Stefano						€ 122,50									Gallina Stefano	€ 122,50	
Gualdo Alessio										€ 100,00					Gualdo Alessio	€ 100,00	
Lamo Francesco							€ 165,10	€ 62,50		€ 132,20					Lamo Francesco	€ 359,80	
Messere Stefano															Messere Stefano	€ 0,00	
Moretto Claudio										€ 80,00					Moretto Claudio	€ 80,00	
Padesi Riccardo							€ 102,50							€ 75,00	Padesi Riccardo	€ 177,50	
Petterle Stefano						€ 95,00	€ 95,00								Petterle Stefano	€ 190,00	
Puddu Antonello															Puddu Antonello	€ 0,00	
Ranni Tullio															Ranni Tullio	€ 0,00	
Rebuli Adorno															Rebuli Adorno	€ 0,00	
Venturi Carlo															Venturi Carlo	€ 0,00	
Viatori Enrico															Viatori Enrico	€ 0,00	
Tavoschi Mauro															Tavoschi Mauro	€ 0,00	
Tiozzo Mauro												€ 7,50			Tiozzo Mauro	€ 7,50	
Todaro Moreno							€ 102,50								Todaro Moreno	€ 102,50	
Trussardo Emiliano										€ 95,00					Trussardo Emiliano	€ 95,00	
Zanetti Alessandro															Zanetti Alessandro	€ 0,00	
Zasso Ennio															Zasso Ennio	€ 0,00	
Zerbato Luca															Zerbato Luca	€ 0,00	
TOTALE EURO	€ 424,80	€ 538,00	€ 539,80	€ 240,40		€ 627,50	€ 2.114,00	€ 192,50		€ 1.379,70		€ 120,00	€ 682,20		€ 272,55	€ 7.131,45	

e-mail rapporto 2010/2011
con Antonello Puddu

Da: "Antonello Puddu" <antonello_puddu@yahoo.it>
Oggetto: **Fatture Rifugio Roma**
Data: 07 luglio 2010 14:20:32 GMT+02:00
A: "DOGLIONI MASSIMO" <massimo.doglioni@ixelle.it>, "Maurizio Callegarin" <elrama@fastwebnet.it>
▶ 7 allegati, 2,4 MB



Ciao Massimo, ti allego la foto delle fatture del Rifugio Roma relative al Corso Propedeutico Ghiaccio del 2/3/4 luglio ed il codice IBAN in modo che puoi fare l'accredito tramite bonifico bancario, poi alla prima occasione ti porto gli originali. Colgo l'occasione per allegarti anche le due fatture del Corso Propedeutico Arrampicata Libera del 23 Maggio. Anche in questo caso se non è stato ancora fatto il bonifico bisogna farlo. Grazie e a presto.



[Animazioni GRATUITE per le tue e-mail - da IncrediMail!](#)

Fai clic qui!

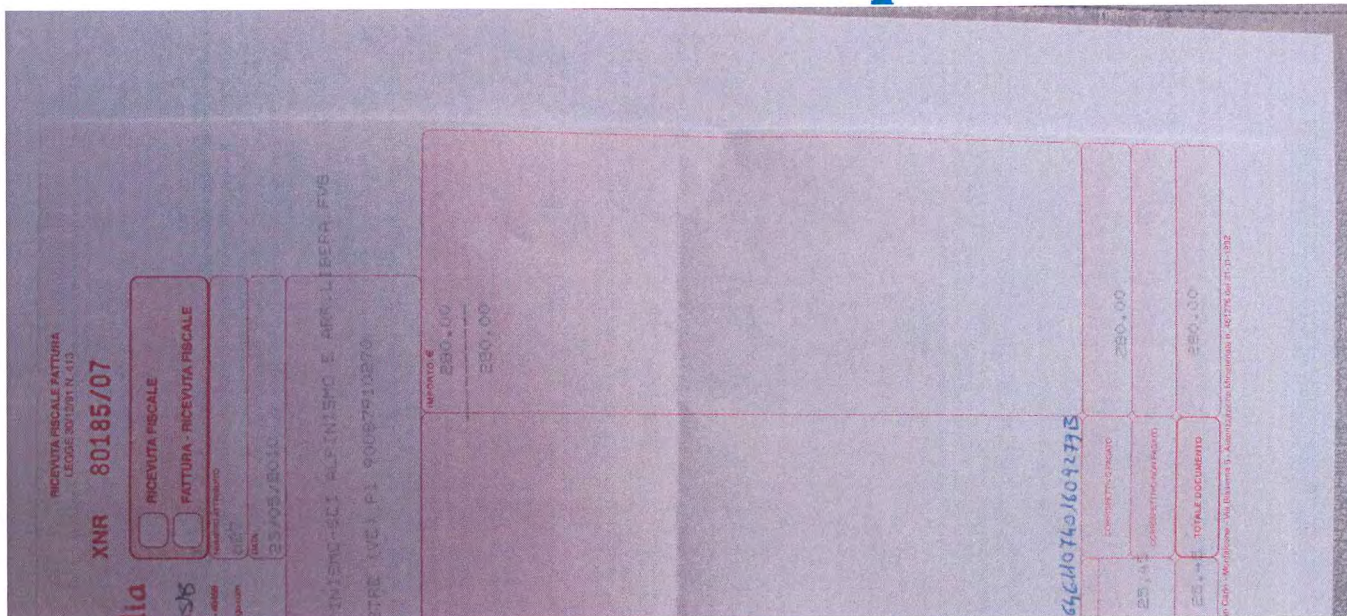

Da: Massimo Doglioni <massimo@ixelle.it>
Oggetto: **BONIFICI SEEBER ARNOLD RIF. ROMA**
Data: 14 luglio 2010 18:52:20 GMT+02:00
A: Bruno Brunello <iw3hkc@yahoo.it>, ws93@telwin.com
Cc: Antonello Puddu <antonello_puddu@yahoo.it>
▶ 2 allegati, 268 KB

ECCO I PAGAMENTI EFFETTUATI.

CIAO

MASSIMO

Bonifico - Conferma Esito Operazione

Page 1 of 1

	
Bonifico Conferma Disposizione di Trasferimento Fondi	
Il Bonifico disposto è stato inoltrato alla filiale competente secondo i dati impostati.	
Dati di Addebito	
Rapporto di Addebito	36190 10586 CC
Importo	2616,00 €
Commissioni	0,50 €
Importo Totale	2616,50 €
Data Addebito ¹	15/07/2010
Dati di Accredito	
Beneficiario	SEEBER ARNOLD
IBAN	IT92V0585658270006570029000
Causale	Pag. fatt. n. 5 e 6 del 11-7 Corso ISA Ghiaccio
Data Accredito ²	16/07/2010
Codici di Riferimento	
Riferimento Operazione	14/07/2010 - 0094802010071400094800212553
C.R.O.	18348347203
NOTE:	
¹ La Data Addebito è il momento in cui la Banca addebita il tuo conto. La Data Addebito è in base alla Data Accredito che hai scelto e nel rispetto dei regolamenti bancari.	
² La Data Accredito è il momento in cui la banca del Beneficiario dispone dell'importo ed è tenuta ad accreditarlo al suo cliente.	



Archivio Bonifici
Dettaglio Dati

Dettaglio	
Stato	Autorizzato
Data Inserimento	14/07/2010
Dati di Addebito	
Rapporto di Addebito	36190 1058677
Importo	2.504,00 €
Data Addebito ¹	15/07/2010
Dati di Accredito	
Beneficiario	SEEBER ARNOLD
Iban	IT92V0585658270006570029000
ABI	
CAB	
Rapporto	
Causale	Pag. fatt. n. 2 e 3 del 4-7 Corso Prop.Ghiaccio
Data Accredito ²	16/07/2010
Codici di Riferimento	
Data Disposizione	14/07/2010
C.R.O.	18481677109

NOTE:

¹ La **Data Addebito** è il momento in cui la Banca addebita il tuo conto. La **Data Addebito** è in base alla **Data Accredito** che hai scelto e nel rispetto dei regolamenti bancari.

² La **Data Accredito** è il momento in cui la banca del Beneficiario dispone dell'importo ed è tenuta ad accreditarlo al suo cliente.

Da: Antonello Puddu <antonello_puddu@yahoo.it>
Oggetto: I: Contributi regionali
Data: 19 gennaio 2011 17:43:31 GMT+01:00
A: Massimo Doglioni <massimo@ixelle.it>

Massimo ti prego rifammi due righe, questo ha tutta l'aria di rompermi i coglioni e non vorrei uscire dalle staffe e rimetterci la reputazione.
Cappelletto mi ha fatto i complimenti per la risposta (ovviamente che hai scritto tu).
Io direi di fare due righe con risposta a dovere e definitive.
Grazie ancora per quello che fai, sarò sempre in debito.
Ciao

Antonello Puddu

----- Messaggio inoltrato -----

Da: Paolo Butturini <pcbutturini@gmail.com>
A: Antonello Puddu <antonello_puddu@yahoo.it>
Cc: Maurizio Uff. Callegarin <Maurizio.Callegarin@edilfriuli.it>; Massimo Doglioni <massimo@ixelle.it>; Stefano Ferro <stef.ferro@libero.it>; Giuseppe Cappelletto <cappelletto@caiveneto.it>; Cai Verona <info@caiverona.it>
Inviato: Mer 19 gennaio 2011, 16:08:04
Oggetto: Re: Contributi regionali

Ciao Antonello,
grazie per la risposta ma mi servirebbero ancora dei chiarimenti.
La mia attività nel direttivo della scuola interregionale non fa parte dell' "istruttore presente nell'attività della scuola interregionale"?
Inoltre trattandosi di punteggi e di somme credo che valga una precisione matematica e quando mi dici che per l'attività nel soccorso alpino viene dato ad un "certo numero"credo che questo "certo numero" vada quantificato.
E' vero che non conosco tutte le realtà delle varie scuole nel territorio ma conosco quelle locali e credo che nelle scuole di S.Pietro Incaricano e Giuliani , a cui sono stati attribuiti punti , la presenza di soccorritori non sia diversa da quella della Priarolo.
Grazie per un chiarimento
Paolo

Il giorno 19 gennaio 2011 13:34, Antonello Puddu <antonello_puddu@yahoo.it> ha scritto:

Caro Paolo,
come sai la responsabilità della suddivisione del contributo regionale alle Sezioni (non Scuole) fino al 31 dicembre era a carico di Maurizio.
Ho collaborato all'assegnazione dei punteggi ma da neofita del processo da eseguire.
Se ci sono stati degli errori (certamente involontari) potranno essere recuperati solo con la distribuzione 2011 che competerà direttamente a me.
Sappi comunque che il valore di un punto viene determinato dal numero di punti assegnati complessivamente: più punti assegnati, più si abbassa la quota per un punto.
Nel merito abbiamo appurato che:

- effettivamente non è stato dato 1 punto per il tuo contributo da Commissario;
- i due istruttori di cui parli risultano nominati nel 2009 anche se il titolo l'hanno ricevuto lo scorso anno, ed il contributo risulta assegnato nel 2009;
- il punteggio per l'attività di Soccorso Alpino viene attribuito all'attività di soccorso delle Sezioni che contemplano un certo numero di titolati dedicati, non alla presenza di un singolo

soccorritore nell'organico.

Quindi sostanzialmente io mi annoto per il 2011 l'assegnazione di un punto.
Certo della tua comprensione, ti saluto.

Antonello Puddu

Da: Paolo Butturini <pcbutturini@gmail.com>
A: Puddu Antonello <antonello_puddu@yahoo.it>
Cc: Callegarin Maurizio <elrama@fastwebnet.it>; Cai Verona <info@caiverona.it>
Inviato: Mar 18 gennaio 2011, 10:16:39
Oggetto: Contributi regionali

Ciao Antonello,
sono a chiederti se hai controllato gli errori ,da noi rilevati ,sulla suddivisione
dei contributi regionali alla Scuola Priarolo .
In caso negativo sono a sollecitare una risposta in quanto trattasi di argomento
che va trattato al più presto.
Inoltre a mia volta devo dare riscontro alle sollecitazioni da parte del presidente
della mia Sezione.
Rimango in attesa di una risposta. Saluti

Da: Antonello Puddu <antonello_puddu@yahoo.it>

Oggetto: **I: Codici IBAN**

Data: 27 gennaio 2011 16:52:13 GMT+01:00

A: Vellis Bau' <vellisbau@tiscalinet.it>, Paolo Mantese <paolo.mantese@libero.it>, Guido Candolini <guido@inmont.it>, Paolo Cignacco <p.cignacco@alice.it>, Luca Croci <luca.vertical@alice.it>, Stefano Gallina <stefano.climb@alice.it>

Cc: massimo.doglioni@ixelle.it

Ciao a tutti, siete invitati ad mandare a me e Massimo Doglioni, con la cortese massima urgenza, il vostro codice IBAN per eventuali rimborsi relativi all'anno 2009. Indicate, inoltre, eventuali vostre uscite o partecipazione all'attività della scuola interregionale. Grazie e a presto

Antonello Puddu

Da: Antonello Puddu <antonello_puddu@yahoo.it>
Oggetto: **Re: QUESTIONARIO**
Data: 19 gennaio 2011 13:36:17 GMT+01:00
A: Massimo Doglioni <massimo@ixelle.it>

Perfetto ora lo faccio.
Ciao

Antonello Puddu

Da: Massimo Doglioni <massimo@ixelle.it>
A: Antonello Puddu <antonello_puddu@yahoo.it>
Inviato: Mer 19 gennaio 2011, 13:05:46
Oggetto: QUESTIONARIO

Ciao Antonello,
il questionario è pronto e pubblicato. Ho tolto tutta la parte dedicata all'aggiornamento 2011 che non necessita di Corpo Istruttori Docenti.
Questo l'ho tolto anche dal PDF.
A tale iniziativa va dato risalto, spiegata con apposito articolo e raccolte le adesioni di partecipazione in qualità di allievi con altra scheda questionario.

Tu intanto dovresti inviare la circolare per avvertire che il questionario è on line e ha scadenza il 1 MARZO 2011.

Ciao

massimo

Da: Antonello Puddu <antonello_puddu@yahoo.it>

Oggetto: I: Distribuzione Fondi 2010

Data: 13 gennaio 2011 20:07:47 GMT+01:00

A: Maurizio Callegarin <elrama@fastwebnet.it>, "Maurizio Uff. Callegarin"
<Maurizio.Callegarin@edilfriuli.it>, Stefano Ferro <stef.ferro@libero.it>, Massimo Doglioni
<massimo@ixelle.it>

Vi inoltro questo passaggio di email tra me e Butturini, credo che i problemi con questo signore continuino e non finiranno mai.

Quello a cui si riferisce questo Commissario è la stessa cosa che per l'anno scorso sono stati errati diversi conti sui contributi e i presidenti di sezione non hanno soltanto fatto la loro precisazione.

Ora io per correttezza ho inviato a tutti i direttori delle scuole il risultato della distribuzione dei fondi e questo è il risultato.

Per ora vi porto soltanto a conoscenza di questo e evito di continuare a rispondere a questo signore almeno con semplici email ma affronterò la cosa se necessario alla prima occasione.

Ciao ciao

Antonello Puddu

----- Messaggio inoltrato -----

Da: Paolo Butturini <pcbutterini@gmail.com>

A: Antonello Puddu <antonello_puddu@yahoo.it>

Inviato: Gio 13 gennaio 2011, 14:27:26

Oggetto: Re: Distribuzione Fondi 2010

Ciao Antonello ,

dai pure un'occhiata in quanto si tratta di un totale di € 300 che verrebbero a mancare alla ns Scuola.

Comunque credo che , se viene riscontrato esatto quanto da me rilevato ,la commissione VFG abbia la disponibilità finanziaria di integrare la differenza non calcolata di € 300 per evitare che poi quanto sopra vada nel dimenticatoio .

Ciao

Il giorno 13 gennaio 2011 12:59, Antonello Puddu <antonello_puddu@yahoo.it> ha scritto:

Ciao Paolo, per quest'anno il conteggio è stato fatto ma se riscontri delle mancanze la aggiungerò il prossimo anno ma dovrai ricordarmelo.

Comunque poi gli darò un'occhiata.

Antonello Puddu

Da: Paolo Butturini <pcbutterini@gmail.com>

A: Antonello Puddu <antonello_puddu@yahoo.it>

Inviato: Gio 13 gennaio 2011, 12:30:43

Oggetto: Re: Distribuzione Fondi 2010

Ciao Antonello,

rilevo un'altro che non è stato attribuito nessun punteggio alla mia attività di commissario.

In attesa di un riscontro ti saluto.

Il giorno 12 gennaio 2011 18:05, Antonello Puddu <antonello_puddu@yahoo.it> ha scritto:
Ciao a tutti, per maggior trasparenza vi invio in allegato la scheda della distribuzione
fondi relativa all'anno 2010.
A presto

Antonello Puddu

Da: Antonello Puddu <antonello_puddu@yahoo.it>

Oggetto: **Commissione**

Data: 08 gennaio 2011 19:41:17 GMT+01:00

A: "Maurizio Uff. Callegarin" <Maurizio.Callegarin@edilfriuli.it>, Maurizio Callegarin <elrama@fastwebnet.it>, Massimo Doglioni <massimo@ixelle.it>

Ciao Maurizio, ciao Massimo, come vedete sono stato costretto a terminare in anticipo il rientro a casa per colpa delle condizioni meteo che perversavano nella zona del Resia. Visto che siamo vicinissimi al riepilogo delle attività del 2010 e alla raccolta delle pezze giustificative per il 2010, vi chiedo se in settimana riusciamo a sentirci, anche telefonicamente, per fare il punto della situazione sulla raccolta dei dati e della documentazione, in modo da portarci avanti e concludere con l'attività del 2010 con il vostro prezioso aiuto, e verificare se tutto verrà fatto correttamente prima di inviare la documentazione.

Poi, vi pregherei di dedicarmi il tempo necessario per la variazione di indirizzo e il trasferimento della Sede della Commissione in modo da informare tutti gli organi competenti e tutti i direttori delle scuole, e completare con la variazione del conto corrente e della partita IVA.

Poi chiederei a Massimo, se vuole continuare ad aiutarmi in futuro a mantenere aggiornato il sito della VFG come si è fatto sino ad ora, visto anche che è l'unica persona a livello nazionale di cui posso fidarmi e che non portei che apprezzare il tuo operato.

Per adesso non posso che ringraziarvi e a risentirci presto

Antonello Puddu

Da: Antonello Puddu <antonello_puddu@yahoo.it>

Oggetto: **Variazione firma sui N.O.**

Data: 08 gennaio 2011 19:44:15 GMT+01:00

A: Massimo Doglioni <massimo@ixelle.it>

Ciao Massimo, dimenticato, riesci a provvedere alla variazione della firma sui N.O. Grazie ancora.

Antonello Puddu

Da: Antonello Puddu <antonello_puddu@yahoo.it>
Oggetto: Re: R: Variazione firma sui N.O.
Data: 08 gennaio 2011 23:08:53 GMT+01:00
A: massimo@ixelle.it

Ok grazie Massimo.
Ciao

Antonello Puddu

Da: "massimo@ixelle.it" <massimo@ixelle.it>
A: Antonello Puddu <antonello_puddu@yahoo.it>
Inviato: Sab 8 gennaio 2011, 22:14:52
Oggetto: R: Variazione firma sui N.O.

Non sono io che effettuo la modifica ma il web master a cui ho già inviato il tutto. Riapre il 10. Spero sia veloce.

Ciao

Le mail ti raggiungono ovunque con BlackBerry® from Vodafone!

From: Antonello Puddu <antonello_puddu@yahoo.it>
Date: Sat, 8 Jan 2011 18:44:15 +0000 (GMT)
To: Massimo Doglioni <massimo@ixelle.it>
Subject: Variazione firma sui N.O.

Ciao Massimo, dimenticato, riesci a provvedere alla variazione della firma sui N.O. Grazie ancora.

Antonello Puddu

Da: Antonello Puddu <antonello_puddu@yahoo.it>
Oggetto: **Re: I: I: Contributi regionali alle Commissioni**
Data: 11 gennaio 2011 18:22:41 GMT+01:00
A: Massimo Doglioni <massimo@ixelle.it>

Ok, grazie Massimo. E' evidente che affrontare da solo tutte queste questioni burocratiche è difficile, quindi sei tu l'unica persona a cui posso fare riferimento per fare una cosa fatta bene. Però è anche vero che sono in sostituzione a Maurizio e quindi è lui che deve aiutarmi. Va bene per martedì allora. Cosa devo dirti? Solo ringraziarti ancora una volta. Ciao

Antonello Puddu

Da: Massimo Doglioni <massimo@ixelle.it>
A: Antonello Puddu <antonello_puddu@yahoo.it>
Inviato: Mar 11 gennaio 2011, 18:06:05
Oggetto: Re: I: I: Contributi regionali alle Commissioni

Caro Antonello,
per me è solo una questione di tempo (non sono ancora in pensione! se mai lo sarò ...)
Troverei corretto che la chiusura del 2010 fosse a carico di Maurizio visto che è stato presidente fino al 31-12...
Certamente tu ci devi essere per ... imparare, ma senza responsabilità alcuna.
La cosa migliore è preparare il tutto e far controllare dalla Monica i pagamenti... anche se generalmente, se qualcuno avanza soldi, si fa vivo certamente lui.
Tu invece dovresti tirar le fila dei rimborsi 2010 prima che i documenti siano consegnati a chi li chiede (regione - cai).
Quindi ci vediamo martedì; imposterò il tuo lavoro e tu proseguirai fino al suo termine (magari con Maurizio).

A martedì

Ciao

M

Il giorno 11/gen/11, alle ore 17:50, Antonello Puddu ha scritto:

Ciao Massimo, per il momento lasciamo stare il trasferimento della Sede ma vorrei dedicarmi alla parte amministrativa ed economica da chiudere entro la fine del mese. Per quanto riguarda i corsi io avrei già fatto le schede, ma vorrei che le guardassimo insieme e basterebbe un'ora. Per i corsi ISA finalmente ho avuto tutto da Brunello e quindi posso passarti tutti per verificare se tutto corrisponde ai pagamenti fatti. Però credo che sia meglio che ci trovassimo per controllare più da vicino e chiudere i bilanci del 2010. Attendo tua conferma. Grazie

Antonello Puddu

Da: Massimo Doglioni <massimo@ixelle.it>
A: Antonello Puddu <antonello_puddu@yahoo.it>
Inviato: Mar 11 gennaio 2011, 15:07:24
Oggetto: Re: I: I: Contributi regionali alle Commissioni

Ciao Antonello,
ti giro il file che avevo a suo tempo dato a Maurizio.
Non so se tu ce l'abbia già comunque per sicurezza eccolo.
Poi relativamente alla documentazione che Cappelletto ci ha girato, devi definire subito chi dovrà ricevere i contributi di cui farai richiesta perché oltre al resoconto devi anche fare la domanda. In sostanza qual'è la Sezione che sostituirà Mestre? hai avvertito il GR Veneto? Hai parlato con il presidente della Sezione? E' tutto ok?
Perché solo allora potrai procedere con questa fase di trasloco della sede. Intanto puoi portarti via l'archivio.
Il resoconto è lungo da fare e doppio (Veneto - CAI). Una mattinata non basta. Dovrai portarti il lavoro a casa. Mancano qui le fatture (pagate) del corso ISA.
I pagamenti sono stati fatti tutti. I rimborsi stanno procedendo...

Ciao

Massimo

Il giorno 11/gen/11, alle ore 14:39, Antonello Puddu ha scritto:

Ciao Massimo, ho visto che questa documentazione ti è arrivata anche a entrambi, vi chiederei pertanto di esaurire quanto prima il tutto in modo che poi non rimangano conti in sospeso, poi per il prossimo anno mi arrangerò io.
Poi volevo chiedervi che ci sono diverse ricevute relative all'anno 2010 e che non so se sono state pagate o in che modo e anche per queste vorrei che ci fosse una chiusura definitiva del conteggio.
Inoltre vi chiederei a che punto sono i pagamenti dei rimborsi dei fogli di viaggio degli istruttori relativi all'anno 2009.
In definitiva vorrei sapere se in settimana riusciamo almeno a concludere e ad evadere le richieste del CAI VENETO, inoltre vorrei sapere se la stessa cosa bisogna fare per il CAI Friuli Venezia Giulia.
Io direi di risolvere prima questi problemi e poi solo dopo possiamo passare alla fase successiva che è quella del trasferimento di indirizzo della Commissione.
Visto che i tempi sono strettissimi attendo quanto prima una vostra risposta.

Antonello Puddu

----- Messaggio inoltrato -----
Da: "segreteria@caiveneto.it" <segreteria@caiveneto.it>
A: Puddu Antonello <antonello_puddu@yahoo.it>
Inviato: Lun 10 gennaio 2011, 18:46:02
Oggetto: I: Contributi regionali alle Commissioni

Da: "Antonello Puddu" <antonello_puddu@yahoo.it>
Oggetto: **Re: INCONTRO**
Data: 30 marzo 2010 18:45:17 GMT+02:00
A: "Maurizio \FastWeb)" <elrama@fastwebnet.it>
Cc: "FERRO STEFANO" <stef.ferro@libero.it>, "Dalla Libera Maurizio" <m_dallalibera@tin.it>

Ciao Maurizio, leggo solo ora la tua e-mail in quanto sono stato assente.

Ti ringrazio per la tua proposta per chiarimenti, ma trovo giusto rammentarti che Paolo Butturini per l'ennesima volta ti ha voluto informare per iscritto che sono una persona inaffidabile e falsa.

Io nonostante tutto non mi sono mai permesso di fare affermazioni nei suoi confronti anche dovrei ricoprirlo di quella cosa marrone che si chiama merda, ma ho solo applicato quello che il regolamento prevede per la partecipazione ai corsi, ma visto che le sue gravi illazioni sono rivolte ad un vicepresidente ed ad un membro del direttivo di una Scuola Interregionale e per il quale non ci sarà nessuna prospettiva che cambi qualcosa visto quanto c'è stato finora, e che non sarò MAI libero di poter lavorare serenamente, ritengo necessario avvisarti che a breve di arrivano le mie dimissioni dalla Commissione dal direttivo della Scuola e dalla Scuola Interregionale.

Se vuoi e se lo ritieni necessario potrò presentare le mie motivazioni delle dimissioni ufficialmente ad una convocazione di tutta la commissione e del direttivo della Scuola che ritengo giusto e necessario che anch'essi vengano a conoscenza di quanto sta accadendo e non vedo giusto che ne rimangano all'oscuro di questo, altrimenti provvederò ad avvisarli via e-mail.

La tua presa di posizione potrebbe essere valida se richiami il Butturini e definisci tu in qualità di presidente la sua posizione, ma sempre coinvolgendo anche gli altri perché rappresenti tutti loro e sei il loro Presidente.

So che quello che sto facendo non è giusto ma ritengo che sia la cosa migliore per tutti visto le gravi offese che mi sono state rivolte nonostante mi sono limitato a fare quello che mi è stato chiesto.

Mi dispiace per questo ma io la pizza la volevo mangiare con te per preparare eventuali programmi e parlare di cose costruttive e non certamente di trovarmi a mangiare una pizza con una persona che fino adesso e da anni non fa altro che infangarmi.

Ma la cosa più brutta è che tutto questo mi viene fatto non da una persona con il quale potrei avere stima ma da una persona incapace di svolgere qualsiasi attività all'interno della nostra istituzione.

Martedì provvederò comunque a restituire a te e Stefano tutto il lavoro finora

fatto e la documentazione cartacea in mio possesso.

Grazie per tutto

Antonello

From: [Maurizio \(FastWeb\)](#)

Sent: Monday, March 29, 2010 8:53 PM

To: pcbutturini@interfree.it ; [Antonello Puddu](#)

Cc: [FERRO STEFANO](#)

Subject: INCONTRO

Per Butturini Paolo e Puddu Antonello Commissari VFG
p.c. Ferro Stefano Direttore Scuola Interr. VFG

Ciao,
approfitto dell'incontro di martedi' 6 aprile a Mestre , per ritrovarci prima e chiarire in maniera serena e costruttiva l'equivoco che si e'
venuto a creare un mese fa circa, ritengo che tutto sia superabile basta la buona volonta'.
Domani sera vi faccio sapere a che ora e dove (la sede fino alle ore 20,00 e' chiusa e poi da subito inizia la riunione) , ho pensato che
l'ora sara' per le 19.00 in qualche pizzeria cosi' con la pizza e una buona birra ci si spiega meglio.
Vi saluto e vi riaggiorno domani sera
Maurizio Callegarin

Da: Antonello Puddu <antonello_puddu@yahoo.it>

Oggetto: **Nulla osta**

Data: 28 dicembre 2010 16:16:45 GMT+01:00

A: Massimo Doglioni <massimo@ixelle.it>

Ciao Massimo, dobbiamo fare la variazione di firma sui documenti della commissione quella mia al posto di Maurizio, poi quando tornerò il 10 di gennaio penseremo al resto.

Cosa ti serve per farlo? E' sufficiente che ti mando la mia firma scannarizzata su di un foglio insieme al timbro? O preferisci che vango lì da te?

Buona giornata.

Antonello Puddu

Da: Antonello Puddu <antonello_puddu@yahoo.it>
Oggetto: I: Da Paolo Butturini
Data: 06 gennaio 2011 18:40:12 GMT+01:00
A: Massimo Doglioni <massimo@ixelle.it>

Ciao Massimo, ti inoltro il messaggio che mi è pervenuto da Butturini per i rimborsi.
A presto

Antonello Puddu

----- Messaggio inoltrato -----
Da: Paolo Butturini <pcbutterini@gmail.com>
A: Puddu Antonello <antonello_puddu@yahoo.it>
Inviato: Mer 5 gennaio 2011, 09:01:44
Oggetto: Da Paolo Butturini

Ciao,
le mie coordinate bancarie indicate sui rimborsi spese non sono più corrette
le nuove coordinate sono:
Unicredit IT 83 F 02008 59662 000101203249

Saluti

Da: Antonello Puddu <antonello_puddu@yahoo.it>
Oggetto: Re: Codice IBAN
Data: 03 giugno 2011 14:04:37 GMT+02:00
A: Massimo Doglioni <massimo@ixelle.it>
▶ 1 allegato, 264 KB

Ah! Scusami, eccolo.
Grazie
ciao

Antonello Puddu

Da: Massimo Doglioni <massimo@ixelle.it>
A: Antonello Puddu <antonello_puddu@yahoo.it>
Inviato: Ven 3 giugno 2011, 10:51:43
Oggetto: Re: Codice IBAN

MANCA L'ALLEGATO

Ciao

M

Il giorno 01/giu/11, alle ore 21:34, Antonello Puddu ha scritto:

Ciao Massimo, in allegato trovi le coordinate bancarie della commissione su cui puoi girare quello del conto di Mestre.
Grazie

Antonello Puddu

COMMISSIONE INTERREGIONALE V.F.G.
Scuole di Alpinismo, Scialpinismo e Arrampicata Libera
Via Eraclea, 22 - 37138 Verona
Tel./Fax 045 574105 - E-mail vfq@cnsasa.it
C.F. 93224850235

Coordinate Bancarie
Cassa di Risparmio del Veneto
Filiale di Verona Strada Porta Balio 10 - 37100 Verona

Comitato di Verona Stradaone Forta Panò 10 - 37100 Verona
IBAN – IT04X062251171610000004059



CLUB ALPINO ITALIANO
COMMISSIONE INTERREGIONALE
VENETO-FRIULANA-GIULIANA
SCUOLE DI ALPINISMO, SCIALPINISMO E
ARRAMPICATA LIBERA
Via Eraclea 22 – 37138 Verona
Tel/fax +39.045.574105 – vfg@cnsasa.it
www.vfg.cnsasa.it



Da: Antonello Puddu <antonello_puddu@yahoo.it>
Oggetto: **Corso IA**
Data: 04 aprile 2011 10:27:50 GMT+02:00
A: Massimo Doglioni <massimo@ixelle.it>
▶ 3 allegati, 2,5 MB

Ciao Massimo, ti invio in allegato le due fatture che sono state fatte nella prima uscita del corso IA alla torre di Padova e anche l'elenco dei partecipanti con il quale puoi verificare se tutti hanno versato la dovuta quota di iscrizione. Questa la possiamo considerare l'ultima operazione, dopo di che possiamo completare il trasferimento, a meno che non hai ancora tu qualcosaltro da aggiungere.

Questo è l'ultimo codice IBAN, quello di Gianni Bavaresco, ne rimangono solo due ma che potrò eseguire il bonifico io in un secondo tempo, quando avrò i loro dati completi.

IT03F0306234210000000548631

Grazie ancora.
A domani se ci sei.

Antonello Puddu



Albergo Ristorente
AL CAMPANILE s.r.l.
Via Ronchi 24
Villafranca Padovana (Pd)
Partita Iva 03963780287
C.F. 03963780287

Tipo : Fattura	CLUB ALPINO ITALIANO
Data : 03/04/2011	VIA MIRANESE 426
Numero : 166	30030 MESTRE VE
	ITALIA
	Partita Iva : 90087910270 Cod. Fisc :

Cliente :	
Periodo :	dal 02/04 al 03/04/11
Camera :	Pax :
Trattamento :	Voucher agenzia :
Pagamento :	

Data	Descrizione (natura e qualità dei servizi)	Q.tà	Importo	%Iva	Camera
03/04/2011	PENSIONE COMPLETA	20	1.250,00	Iva al 10 %	

--	--	--	--	--	--

% Iva	Imponibile	Imposta
Iva al 10 %	1.136,36	113,64

Note :

Totale fattura	1.250,00
Acconto	
Sconto	
Totale	1.250,00
Caparra	
Totale	1.250,00
Corrispettivo pagato	
Corrispettivo sospeso	1.250,00

Modalità di pagamento : **Bonifico Bancario**

1

Telefono: 0499070700
 Fax: 0497969267
www.albergoalcampanile.it
 e-mail: info@albergoalcampanile.it



Albergo Ristorante
CAMPANILE s.r.l.
 Via Ronchi 24
 Villafranca Padovana (Pd)
 Partita Iva 03963780287
 C.F. 03963780287

Tipo :	Fattura	CLUB ALPINO ITALIANO
Data :	03/04/2011	VIA MIRANESE 426
Numero :	167	30030 MESTRE VE
		ITALIA
		Partita Iva : 90087910270 Cod. Fisc :

Cliente :	
Periodo :	dal 02/04/11 al 03/04/11
Camera :	Pax :
Trattamento :	Voucher agenzia :
Pagamento :	

Data	Descrizione (natura e qualità dei servizi)	Q.tà	Importo	%Iva	Camera
03/04/2011	PENSIONE COMPLETA	20	1.250,00	Iva al 10 %	

SELEZIONE XXXII° CORSO I.A. "S"
 02 - 03 Aprile 2011 - Torre di
 ELENCO ISCRITTI

	COGNOME	NOME	SCUOLA	SEZIONE
V 1	ADDARI (ISA-IAL)	FEDERICO	CIRILLO FLOREA.	TOLMEZZO
V 2	BAUCE	GIOVANNI	SOLDA'	VALDAGNO
V 3	BENACCHIO	GIACOMO	PIOVAN	PADOVA
V 4	BERGAMIN	MARIANNA	I SALVAN	MONTEBELLUNA
V 5	BOTTEGA	FIorenzo	VITTORIO V.TO	VITTORIO V.TO
V 6	CARLET	FAUSTO	VITTORIO V.TO	VITTORIO V.TO
V 7	CENDRON	DANIELE	CASTIGLIONI	TREVISO
V 8	CHIARCOS	LUCA	VAL MONTANAIA	PORDENONE
V 9	CORONA (ISA)	FEDERICO	MAROSTICA	MAROSTICA
V 10	DE MOLA	GIUSEPPE	LONGARONE	LONGARONE
V 11	DELLA CASA	FABIO	PIOVAN	PADOVA
V 12	DOVESI	MAURO	CASTIGLIONI	TREVISO
V 13	DURIGHELLO	MARIO	FELTRE	FELTRE
V 14	FANTINI	ANDREA	GILBERTI	UDINE
V 15	GIRALDINI	MARCO	G.MILAN	ROVIGO
V 16	GREGNANIN	CRISTIANO	G.MILAN	ROVIGO
V 17	GUBANA	LUCA	VUATTOLO	CIVIDALE
V 18	LIVOTTI	MICHELE	VAL MONTANAIA	PORDENONE
V 19	MARINELLO	SARA	GESSI	BASSANO
V 20	MARON (INAL)	FABIO	CONFORTO	VICENZA
V 21	MARTINELLO	RENZO	G.MILAN	ROVIGO
V 22	MICHELIN	ALDO	VITTORIO V.TO	VITTORIO V.TO
V 23	MONTAGNER	DEMIS	SAN DONA'	SAN DONA'
V 24	PEROSA	GIORGIO	GILBERTI	UDINE
V 25	PIOVESAN	GABRIELE	PIAVE LIVEZZA	PONTE DI PIAVE
V 26	PIVOTTI	ROBERTO	VUATTOLO	CIVIDALE
V 27	SCAPIN	NICOLA	CONFORTO	VICENZA
V 28	TAGHIPOUR	MIR GARGAMI	VAL MONTANAIA	PORDENONE
V 29	TOIGO	DIEGO	FELTRE	FELTRE
V 30	TREVISAN (ISA)	LORENZO	CONFORTO	VICENZA
V 31	VETTORATO	PERANTONIO	PIOVAN	PADOVA
V 32	VIERO	JOHNNY	GESSI	BASSANO
V 33	ZANIN	LUCA	LA NEAJA	THIENE

Da: Antonello Puddu <antonello_puddu@yahoo.it>
Oggetto: I: Fattura Castiglioni
Data: 28 gennaio 2011 14:23:24 GMT+01:00
A: Massimo Doglioni <massimo@ixelle.it>
▶ 1 allegato, 735 KB

Ciao Massimo, come vedi bisogna avere veramente molta pazienza e ti dimostrerò che ne avrò abbastanza anche se ho dimostrato di avere i fili sottili.
Eccoti la fattura che nè io nè te abbiamo avuto dal corso di aggiornamento di Dalla Vecchia. Verifica se è stata pagata, non vorrei fare figure con un rifugio che già per conto suo non ha questi grandi introiti.
E poi di dò una bella notizia.
Non sò se è vera ma mi è arrivata adesso da Dalla Libera la notizia che Butturini è entrato in CNSASA e che quindi sarà finalmente fuori da questo commissione.
Ma prima di stappare le bottiglie mi voglio sincerare della notizia.
Scusami se con te scherzo in questo modo ma sei l'unica persona con cui posso farlo.

Antonello Puddu

----- Messaggio inoltrato -----

Da: Lorenzo Dalla Vecchia <lorenzo.dallavecchia@fastwebnet.it>
A: Puddu Antonello <antonello_puddu@yahoo.it>
Inviato: Gio 20 gennaio 2011, 13:34:37
Oggetto: Fattura Castiglioni

Ciao Antonello,
ecco la fattura del rifugio Castiglioni
Lorenzo



Residenza: Canazei (Tn), via Pion Trevisan 27
Uffici: Esarc. e L.C.S.C.
Canazei (Tn)
Località FEDAIA 5
Tel. 0462.601117
Cod. fisc.: SRR RIA 54M16 8579V
Partita I.V.A.: 0111105 0223
Iscriz. Reg. Imp. TN: n°. 181053

RICEVUTA FISCALE/FATTURA
Legge 30 dicembre 1991, n°. 413
 RICEVUTA FISCALE
 FATTURA/Ric.fiscale **XNR**
N° 155021 /09

n°. attributo: *01/140*
Data: *18/04/10*

Pagato a titolo di:
 ANTICIPO ACCONTO
 Saldo di Ric. fisc. già emessa.
 Ric. fiscale emessa all'atto della prestazione o consegna (Corrisp. saldato anticipatamente).
 Riferim. precedente documento.

R.F. _____ di _____

EURO	
14X	45,00
1/2 PENE. CAMERA	630,00
1X	78,00
BAR	78,00

SUB TOTALE	788,00
IMPONIBILE1	643,64
I.V.A. 10,00%	64,36
TOTALE	1088,00
FATTURA N.000026	
18/04/10 01 1429 11-45	

R.F. dd.
R.F. dd.
 CORRISPETTIVO PAGATO
 CORRISP. NON PAGATO
CLIENTE: CAI COMITATI SQUADRE B.V.
Società di Alpini s.m.s
Res. o dom.:
MIRANESI (VENEZIA)
30174 CHIRIGNANO
90087910970

Graphic Center Tipografia di G. Cipolla
Vigo di Fassa (Tn) S. Giovanni,
str. de' Padrognol 19
Partita I.V.A. 00250190224
Autor. Min. Finanze n° 362465 del 11.06.79

CODICE IBAN

IT71 C081 4034 5210 0001 0070 299

Da: Antonello Puddu <antonello_puddu@yahoo.it>
Oggetto: Re: FIRME
Data: 02 febbraio 2011 11:32:24 GMT+01:00
A: Massimo Doglioni <massimo@ixelle.it>
▶ 3 allegati, 124 KB

Ciao Massimo, visto che ancora non è stato fatto ti invio tre immagini migliori in JPG della firma con e senza timbro visto che quella che ti avevo mandato era una foto che non è fatta bene.

Grazie
A presto

Antonello Puddu

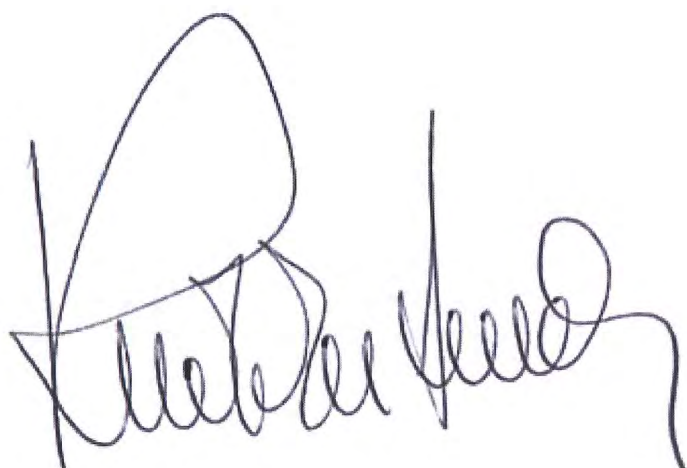



[Handwritten signature]

Da: "Antonello Puddu" <antonello_puddu@yahoo.it>
Oggetto: R: R: Riunione CDR
Data: 18 febbraio 2010 13:18:09 GMT+01:00
A: "Massimo Doglioni" <massimo@ixelle.it>

Grazie, Massimo, cerca di fare il possibile di non andare e quindi venire al corso cascate, la tua presenza è importante per me.
Ciao

Da: Massimo Doglioni [<mailto:massimo@ixelle.it>]
Inviato: giovedì 18 febbraio 2010 11.14
A: Antonello Puddu
Oggetto: Re: R: Riunione CDR

Domani sono a Milano (fino a sabato).
Non disperare... in giornata dovrei riuscire ad inviarti il materiale e non è detto che il 27 vada a Castelfranco. Devo sentire il programma e quanto sono coinvolto su esso.

Ciao

Massimo

Il giorno 18/feb/10, alle ore 10:22, Antonello Puddu ha scritto:

Che rottura, mi dispiace molto, contavo su di te, avrei voluto da te un giudizio sul corso cascate visto che da due anni non si faceva più ed è la prima volta che lo dirigo per la biveneta.

Peccato davvero

A questo punto attendo la lista dei nominativi o se preferisci vengo da te domani in mattinata, mangiamo qualcosa insieme e poi ritorno perché alle 16,30 ho l'appuntamento con l'ortopedico.

Ciao

Antonello

Da: Massimo Doglioni [<mailto:massimo@ixelle.it>]
Inviato: mercoledì 17 febbraio 2010 21.28
A: Antonello Puddu
Oggetto: Fwd: Riunione CDR

tanto per cambiare...

Inizio messaggio inoltrato:

Da: "Cappelletto Giuseppe" <cappelletto@caiveneto.it>
Data: 17 febbraio 2010 9:46:25 GMT+01:00
A: "Cappelletto Giuseppe" <cappelletto@caiveneto.it>
Oggetto: Riunione CDR

Da: Antonello Puddu <antonello_puddu@yahoo.it>
Oggetto: **Re: Fwd: R: PROPEDEUTICO CASCATE**
Data: 23 febbraio 2011 14:04:34 GMT+01:00
A: Massimo Doglioni <massimo@ixelle.it>

Grazie infinite Massimo.
Ciao

Antonello Puddu

Da: Massimo Doglioni <massimo@ixelle.it>
A: Antonello Puddu <antonello_puddu@yahoo.it>
Inviato: Mer 23 febbraio 2011, 12:58:35
Oggetto: Fwd: R: PROPEDEUTICO CASCATE

Pagamento effettuato alla Casa Alpina di Val Scura.

Ciao

Massimo

Inizio messaggio inoltrato:

Da: Antonello Puddu <antonello_puddu@yahoo.it>
Oggetto: **Re: R: Altre richieste**
Data: 26 aprile 2011 22:44:36 GMT+02:00
A: "massimo@ixelle.it" <massimo@ixelle.it>

Ti faro sapere L più presto. Grazie mille ciao

Inviato da iPhone

Il giorno 26/apr/2011, alle ore 21:52, massimo@ixelle.it ha scritto:

Ok
Preparo la richiesta ma in quale occasione sara' assegnato il riconoscimento?

Le mail ti raggiungono ovunque con BlackBerry® from Vodafone!

From: Antonello Puddu <antonello_puddu@yahoo.it>
Date: Tue, 26 Apr 2011 19:38:54 +0100 (BST)
To: Massimo Doglioni <massimo@ixelle.it>
Subject: Altre richieste

Ciao Massimo, voglio prendere in considerazione con tutte le mie forze che venga formulata la richiesta di nomina ad istruttore Emerito da inviare alla CNSASA per Gianni Capozzo.
Sarei contento che fossi tu a scrivere il contenuto visto che Gianni lo conosci bene e sai quello che ha fatto per anni.
Fammi sapere se ti rendi disponibile perchè per me è un onore che Gianni non venga lasciato a se stesso.
Grazie

Antonello Puddu

Da: Antonello Puddu <antonello_puddu@yahoo.it>
Oggetto: Re: R: Fattura in sospeso
Data: 22 aprile 2011 19:51:21 GMT+02:00
A: massimo@ixelle.it

Lo so che non c'era però i diplomi Maurizio me li ha dati e quindi se ci sono i diplomi ci sarà stato anche la fattura.
Comunque adesso Francesco ha rimandato una copia, quella che vedi in allegato.
Ci penseremo dopo Pasqua
Ciao e divertiti

Antonello Puddu

Da: "massimo@ixelle.it" <massimo@ixelle.it>
A: Antonello Puddu <antonello_puddu@yahoo.it>
Inviato: Ven 22 aprile 2011, 17:00:29
Oggetto: R: Fattura in sospeso

Controllo ma (l'abbiamo fatto assieme) nella preparazione giustificativi la fattura non c'era. A chi l'ha data?
Buona Pasqua

Le mail ti raggiungono ovunque con BlackBerry® from Vodafone!

From: Antonello Puddu <antonello_puddu@yahoo.it>
Date: Fri, 22 Apr 2011 15:27:11 +0100 (BST)
To: Massimo Doglioni <massimo@ixelle.it>
Subject: I: Fattura in sospeso

Ciao Massimo, Francesco mi dice che non è stata pagata la sua fattura dei diplomi dell'anno scorso. Forse è sfuggito, se puoi fagli il bonifico appena puoi.
Grazie

Antonello Puddu

----- Messaggio inoltrato -----
Da: ideamontagna.it <info@ideamontagna.it>
A: Antonello Puddu <antonello_puddu@yahoo.it>
Inviato: Gio 21 aprile 2011, 10:30:42
Oggetto: Re: Fattura in sospeso

Ciao Antonello
Ti allego la fattura
Francesco

Il giorno 20/04/11 09:47, "Antonello Puddu" <antonello_puddu@yahoo.it> ha scritto:

>Ciao Francesco, rimandamela perché sono cose che ha trattato Maurizio
>così provvedo subito al saldo. Grazie

>

>Inviato da iPhone

>

>Il giorno 19/apr/2011, alle ore 14:48, "ideamontagna.it"

><info@ideamontagna.it> ha scritto:

>

>> Ciao Antonello

>> Risulta ancora non saldata una fattura Officina Creativa intestata alla

>>Commissione Interregionale. E' la n. 64 del 22/10/2010 di € 444,00

>>relativa alla stampa dei diplomi.

>>

>> Puoi per favore rintracciarla e sistemarla?

>> Se non la trovi te la rimando.

>>

>> Grazie.

>> Francesco Cappellari

>

Vacanze nelle Dolomiti in Alto Adige. Vacanze in Carinzia/Austria.

Appartamenti, da 4 a 6 posti letto, ideali per la famiglia, in affitto per uno o più settimane.

Prezzi convenienti.

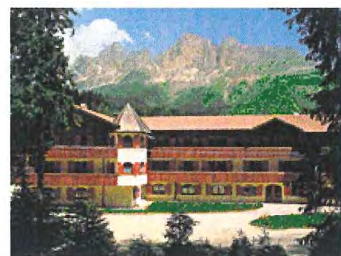

Residence Laurin.

Appartamenti a prezzi estremamente convenienti presso il Residence "Laurin", a Carezza, (Dolomiti) nelle immediate vicinanze agli impianti sciistici e del campo da Golf. Vista spettacolare ed idilliaca sul Catinaccio! Il residence rappresenta il punto di partenza ideale per escursioni e passeggiate verso il vicino lago di Carezza e altre località... →



Residence Warmbad.

Il Residence, ideato per vacanze in famiglia, si trova nella zona termale di Warmbad, città di Villach in Carinzia, Austria, a solo pochi chilometri dal confine con l'Italia (Tarvisio). Nelle immediate vicinanze si trovano rinomate zone sciistiche, ma anche tanti, bellissimi laghi (Wörthersee, casinò Velden) o i pittoreschi centri per cultura o shopping, come Klagenfurt, Villach, Salisburgo.... →



Residence Golfhotel.

Il Residence si trova sul passo di Costalunga, Carezza, un meraviglioso paesino a 1.700 m di altitudine, e pochi chilometri dall'uscita autostradale di Bolzano-nord. Il passo Costalunga e il vicino lago di Carezza, rappresentano il punto di partenza ideale per numerose escursioni e passeggiate, ai piedi del famoso Catinaccio, con piste da sci e campi da golf che partono praticamente d'avanti casa... →

[Login per proprietari](#)

deutsch

Per più informazioni contattateci sotto:



Holiday Residence
Comproprietà Alberghiera S.r.l.
Via Julius Durst 44
I-39042 Bressanone
Tel. (+39) 0472 836713
info@holiday-residence.it

[Come raggiungerci](#)

[Privacy & Impressum](#)

Disponibilità future
Disponibilità immediate |
Disponibilità immediate |
Disponibilità future

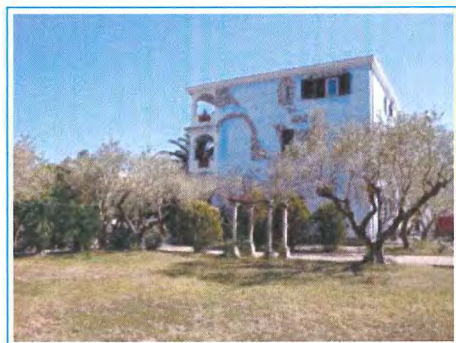
[Apartments](#)[B & B](#)[Castles](#)[Farmhouses](#)[Hotel](#)[Residence](#)[Home](#) » [Holiday residence rifugio](#)Mi piace **A 2**
persone

0

HOLIDAY RESIDENCE RIFUGIO

Accommodations: Residence

Region : Sardinia

City: Nuoro

District: Orosei

Address: Via del Mare, 116, 08028 Orosei NU, Italia

Sleeps: 50 + 6

[Contact the owner](#)

Search

Regions

[Abruzzo](#)
[Apulia](#)
[Calabria](#)
[Campania](#)
[Emilia Romagna](#)
[Lazio](#)
[Liguria](#)
[Lombardia](#)
[Marche](#)
[Sardinia](#)
[Sicily](#)
[Tuscany](#)
[Umbria](#)
[Veneto](#)

Number of persons

[up to 2](#)
[from 2 to 6](#)
[from 6 to 10](#)
[from 10 to 15](#)
[over 15](#)

Price max

[up to 50 euro](#)
[up to 100 euro](#)
[up to 150 euro](#)
[up to 200 euro](#)

Map



Description

Apartment Rifugio:

4 ½ room apartment of 126sqm. Ground floor with large gazebo.

Description: 1 double, 1 triple, 1 quad, 2 bathrooms (shower / WC) one with ramp for wheelchairs, large room with sofa bed, large kitchen. Big garden with gazebo and barbecue. Ideal for large families or groups up to 11 persons.

You can also use this apartment throughout the year as "basic apartment with kitchen and dining room for groups up to 35 persons.

Equipment: tableware / cutlery, kitchen utensils, refrigerator with freezer, two dishwashers, washing machine, no wireless Internet coverage, garden furniture and grill.

Rooms completely furnished.

Apartment Uva:

Two-room flat 35sqm, 2 to 4 persons, ground floor, with private garden covered 20 sqm

Description: 1 room with double bed, bathroom (shower / WC). Kitchen and living room with sofa bed, view of olive groves and mountains.

Equipment: tableware / cutlery, kitchen utensils, refrigerator with freezer, kitchen, possibility of washing laundry, air conditioner, TV and Internet on request. Garden furniture and grill. Rooms completely furnished.

Apartment Mirto

Two-room apartment 35 sqm, from 2 to 4 persons, ground floor space in the garden with a beautiful view of olive grove and mountains.

Description: Living room with sofa bed and kitchen, bedroom with two beds, bathroom (shower / WC).

Equipment: tableware / cutlery, kitchen utensils, refrigerator with freezer, kitchen, possibility of washing laundry (outside the apartment). TV and internet on request, garden furniture and grill. Rooms fully furnished.

Apartment Smeralda:

Two-room apart 55 m2, from 2 to 4 people, 1. Floor veranda of 15m2 included.

Description: 1 double bedroom, bathroom (toilet / shower / bath). Living room with kitchen and veranda overlooking an exotic garden.

Equipment: tableware / flatware, kitchen utensils, refrigerator, freezer, oven, kitchen, grill, possibility of washing laundry. TV and Internet on request. Rooms fully furnished.

Apartment Oliveto

Three and a half room apartment with 65 m2, 3 to 5 persons, 1. Floor veranda of 10 m2 included.

Description: 1 double room with double bed and bathroom. Kitchen and living room with sofa bed, fireplace and veranda overlooking olive groves, citrus trees, palm trees and mountains. Single room with bathroom (toilet / shower / bath).

Equipment: tableware / flatware, kitchen utensils, refrigerator, freezer, stove, oven, grill, possibility of washing laundry. TV and Wireless network coverage upon request. Rooms fully furnished.

Apartment Pino

Two-room flat 50 m2, from 2 to 4 people, 1. Floor veranda of 15 m2 included.

Description: 1 double room with double bed. Kitchen and living room with sofa bed, bathroom (shower / WC) and veranda overlooking olive groves, citrus trees and palms.

Equipment: tableware / flatware, kitchen utensils, refrigerator, freezer, kitchen, grill, possibility of washing laundry. TV on request.

Attention: there is no wireless network coverage. Rooms fully furnished.

Apartment Palma

Trilocale 70 m2, 3-6, 1. Floor veranda of 10 m2 included.

Description: 1 double room with two beds, 1 room with 4 beds, living room with kitchen and veranda overlooking an exotic garden, bathroom (toilet / shower / bath).

Equipment: tableware / flatware, kitchen utensils, refrigerator, freezer, stove, oven, grill, possibility of washing laundry. TV on request.

Attention: There is no wireless network coverage. Rooms fully furnished.

Apartment Riviera:

Trilocale 70 m2, 3 to 6 people, 2. Floor 14m2 veranda included.

Description: 1 double room with double bed, 2 bathrooms (shower / WC), kitchen and living room with sofa bed, bedroom with two single beds, veranda overlooking an exotic garden.

Equipment: tableware / flatware, kitchen utensils, refrigerator, freezer, kitchen, grill, possibility of washing laundry. TV and Internet on request. Rooms fully furnished.

Apartment Agave

Studio 25 m2, for 1 to 2 persons, 2. Top with small veranda. (can be rented along with another apartment)

Description: Double bed, bathroom (shower / WC), veranda overlooking an exotic garden.

Equipment: Dishwasher, tableware / flatware, small fridge. Conditioner. the opportunity to wash clothes (outside the apartment). TV and Wireless network coverage upon request.

Apartment Aloe:

Two-room flat 48 m2, for 2 to 4 people, 2. 11 m2 floor balcony included.

Description: 1 room with double bed, kitchen and living room with sofa bed, bathroom (shower / WC), balcony with views of olive groves and mountains.

Equipment: tableware / flatware, kitchen utensils, refrigerator, freezer, kitchen, grill, air conditioning, possibility of washing laundry (outside the apartment). TV and wireless network coverage on demand. Rooms fully furnished.